

Alquiler temporal de Lujo Sainte-Anne "Villa Yin & Yang"



Chalet de Lujo, individual, a ras del suelo, entrada particular, en un(a) Urbanización de lujo

Marco : lujoso, paradisiaco

Capacidad : de 2 a 12 persona(s)

Dormitorio(s) : 4

Pieza(s) : 7

Sainte-Anne - Grande-Terre

Guadalupe

Reserva : +590 (0) 590 90 01 90 (Guadalupe)

N° del anuncio 54001

www.co.ihha.com



Alquiler temporal de Lujo



Chalet de Lujo, individual, a ras del suelo, entrada particular, en un(a) Urbanización de lujo

• **Ideal para varias familias, todo público**

• **Vista :** panorámica, sin vecinos, dominante, mar/océano, piscina, jardín/parque

• **Marco :** lujoso, paradisiaco

• **Exposición :** Sur

Los extras

• **Piscina :**

Piscina privada, original (largura 12m, anchura 5,50m), sistema de iluminación, acceso por la escalera, ducha exterior

• **Parqueo :**

Aparcamiento no cubierto : 6 plaza(s) reservada(s), 6 en el terreno.

• **instalaciones de bebé :**

Comedor de bebé, coche infantil



vista de conjunto

Medios Ambientes y localización



Mar



Pesca



Cultura

Ocio

• **Actividades de ocio a menos de 20 Km / 12 millas :**

Baño, buceo, submarinismo, buceo con escafandra, banana boat, esquí náutico, jet ski, surf, windsurf, vela, kitesurf, piragüismo, golf, caminata, excursión en barco, pesca, pesca de altura, pesca con caña, pesca submarina

• **Encuadramiento :**

Escuela de vela, escuela de buceo

• **Zonas atractivas y relajación :**

Bar, discoteca, restaurante, cine, karaoke, parque y jardín, parque de atracciones, zoo/parque de animales, parque marino, reserva natural, centro de exposición, galería de arte, museo, casino, gimnasio

Medio Ambiente

• **Sitio :**

Mar/océano 50m
Playa de arena 100m
Playa nudista 20km
Recorrido de golf 18 hoyos
Base aeronáutica 20km
Anuncio de windsurf 2km
Spot de surf 1,5km
Base náutica
Descensos 40km
Cascada 40km
Acantilado 50m
Río 40km
Bosque 40km
Cadena montañosa 40km
Puerto deportivo 15km

• **Comodidades :**

Centro del pueblo 1,5km
Parada/estación de guagua 100m
Alquiler de barco 15km
Alquiler de equipo de buceo 2,5km
Panadería 2km
Pequeños comercios 1km
Supermercado 7,5km
Correos 1,5km
Banco 1,5km
Farmacia 1,5km
Doctor 2km
Enfermera 1,5km
Hospital 15km



vista sobre el mar



vista desde la terraza



vista desde la terraza cubierta

Exterior

- **Superficie terreno :**
2000m²
- **Instalación exterior :**
Terraza 120m², terraza cubierta 60m², solárium, pérgola 20m²
- **Marco exterior :**
Terreno cerrado 2000m², jardín, jardín paisajístico > 1000m², jardín tropical > 1000m², césped > 1000m²
- **Instalaciones exteriores :**
Salón de té, parrilla a gas, sombrilla, área de jardín, 6 tumbona(s), ducha exterior



terracea cubierta

Interior

- **Capacidad de alojamiento :**
de 2 a 12 persona(s)
- **Superficie habitable :**
300m²
- **Disposición interior :**
7 pieza(s), 4 dormitorio(s), cuarto de baño, 3 aseo, 4 WC, cuarto de estar 80m², gran cocina americana, lavadero
- **litera-cama(s) :**
2 cama(s) king-size(s), 1 cama(s) queen-size(s), 6 cama sencilla, 2 cuna
- **Confort :**
T.V., salón cine, cadena de música, lector DVD, teléfono, fax, cable/satélite, acceso internet alta velocidad, wifi, armario empotrado, ropero, caja fuerte, secador de pelo, integralmente climatizado, ventanal, doble vidriera, persianas enrollables, persianas automáticas, interfono, digicode, alarma robo, portal con digicode
- **Electrodomésticos :**
Vajilla/cubiertos, utensilios de cocina, cafetera, cafetera eléctrica, cafetera express, hervidor eléctrico, tostador, exprimidor, robot doméstico, parrilla, cocina eléctrica, placa eléctrica, horno, hornillo, microondas, campana extractora, nevera, congelador, máquina de hielo, lavavajilla, lavadora, secadora, aspirador, plancha, tabla de planchar

Servicios

- **Colada :**
Sábanas (1 X / por semana), Toallas (1 X / por semana), Ropa blanca (1 X / por semana), Toallas de playa, Edredón(es), Almohada(s)
- **Casa :**
Servicio de mantenimiento jardín/piscina (1 X / por semana)
- **Personal :**
Servicio doméstico suplemento, Cocinero/a (s) suplemento, Chófer suplemento, Lavandería suplemento, Niñero/a suplemento, Tratamientos de belleza suplemento, Masaje suplemento
- **Restauración :**
Preparación comida local suplemento

Informaciones prácticas

- **Informaciones prácticas**
Niños bienvenidos
Animales aceptados bajo condiciones (informarse con el propietario)
Cobertura teléfono móvil
Agua : caliente/fría
Tensión eléctrica : 220-240V / 50Hz



terracea cubierta

Plano de disposición

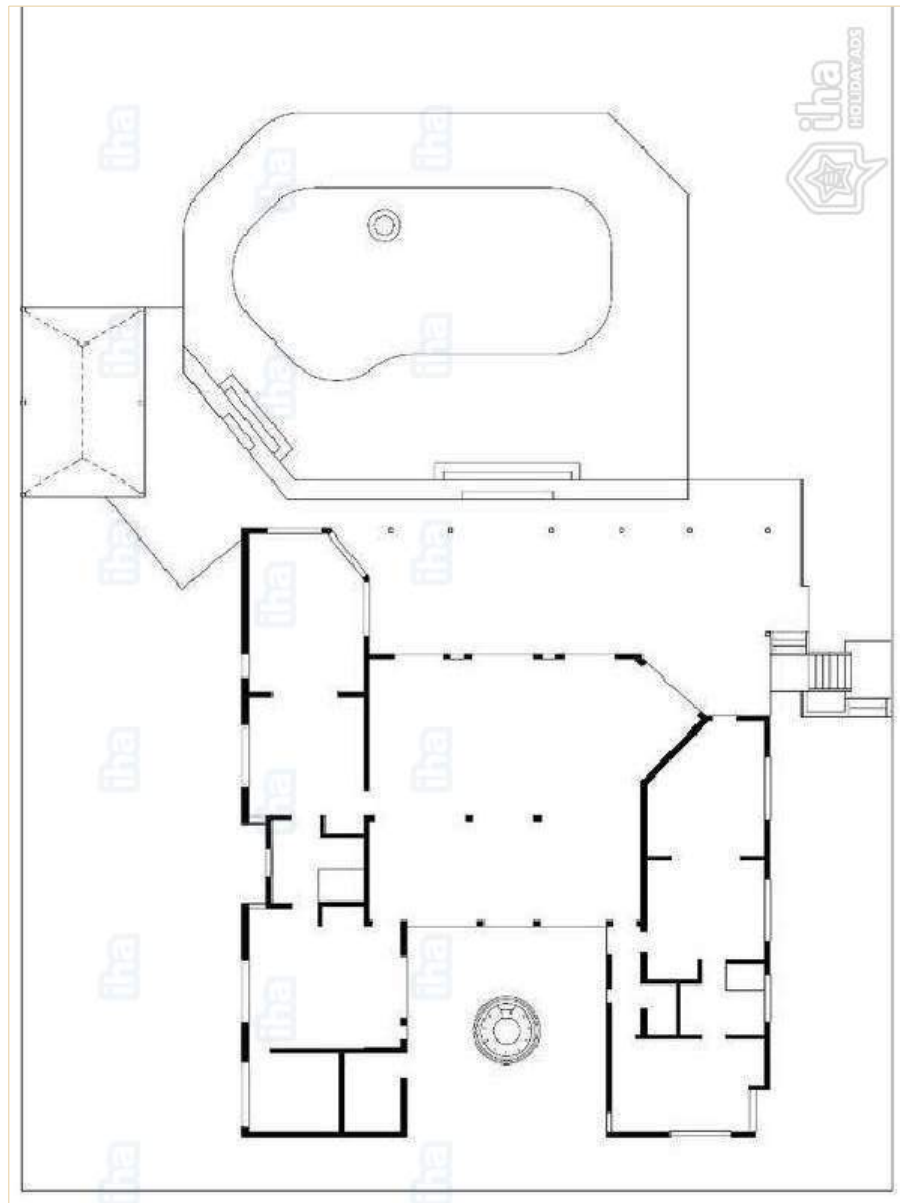

www.co.ih.com

Album de fotos - 1



vista de conjunto



vista desde la terraza



vista sobre el mar



vista desde la terraza cubierta



terracea cubierta

Album de fotos - 2



terrazza cubierta



terrazza cubierta



terrazza cubierta



vista desde el cuarto de estar



Marco exterior



gran cocina americana



Disposición interior privado



suite

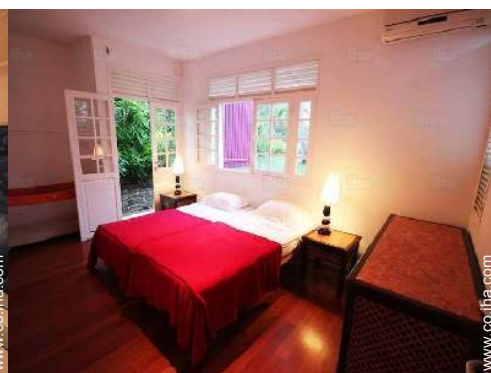

habitación

Album de fotos - 3



suite



habitación



cuarto de baño



cuarto de baño



cuarto de baño



Los extras



Chalet de Lujo



acceso directo playa



acceso directo playa



baño

Localización



Localización & acceso



Coordenadas GPS en grados, minutos, segundos: Latitud 16°13'8"N - Longitud 61°24'9"O ([Alojamiento](#))

Dirección

→ 12 lotissement Bauhinia - Durivage
97180 Sainte-Anne

• Aeropuerto Guadeloupe Pôle Caraïbes

→ Pointe-à-Pitre, Grande-Terre, Guadalupe
→ Distancia : 21km
→ Tiempo : 30'

- Sainte-Anne : (1km)
- Saint-François : (14km)
- Pointe-à-Pitre : (16km)

Contacto

Idiomas
hablados



Alquiler temporal de Lujo
 Sainte-Anne - Guadalupe
"Villa Yin & Yang"

Calendario de disponibilidades - a partir de : mayo 2019

May	Mi	J	V	S	D	L	M	Mi	J	V	S	D	L	M	Mi	J	V	S	D	L	M	Mi	J	V	S	D	L	M	Mi	J	V
2019	1	2	3	4	5	6	7	8	9	10	11	12	13	14	15	16	17	18	19	20	21	22	23	24	25	26	27	28	29	30	31
Jun	S	D	L	M	Mi	J	V	S	D	L	M	Mi	J	V	S	D	L	M	Mi	J	V	S	D	L	M	Mi	J	V	S	D	
2019	1	2	3	4	5	6	7	8	9	10	11	12	13	14	15	16	17	18	19	20	21	22	23	24	25	26	27	28	29	30	
	-	-	-	-	-	-	-	-	-	-	-	-	-	-	-	-	-	-	-	-	-	-	-	-	-	-	-	-	-	-	
Jul	L	M	Mi	J	V	S	D	L	M	Mi	J	V	S	D	L	M	Mi	J	V	S	D	L	M	Mi	J	V	S	D	L	M	Mi
2019	1	2	3	4	5	6	7	8	9	10	11	12	13	14	15	16	17	18	19	20	21	22	23	24	25	26	27	28	29	30	31
	-	-	-	-	-	-	-	-	-	-	-	-	-	-	-	-	-	-	-	-	-	-	-	-	-	-	-	-	-	-	
Ag	J	V	S	D	L	M	Mi	J	V	S	D	L	M	Mi	J	V	S	D	L	M	Mi	J	V	S	D	L	M	Mi	J	V	S
2019	1	2	3	4	5	6	7	8	9	10	11	12	13	14	15	16	17	18	19	20	21	22	23	24	25	26	27	28	29	30	31
	-	-	-	-	-	-	-	-	-	-	-	-	-	-	-	-	-	-	-	-	-	-	-	-	-	-	-	-	-	-	-
Sep	D	L	M	Mi	J	V	S	D	L	M	Mi	J	V	S	D	L	M	Mi	J	V	S	D	L	M	Mi	J	V	S	D	L	
2019	1	2	3	4	5	6	7	8	9	10	11	12	13	14	15	16	17	18	19	20	21	22	23	24	25	26	27	28	29	30	
	-	-	-	-	-	-	-	-	-	-	-	-	-	-	-	-	-	-	-	-	-	-	-	-	-	-	-	-	-	-	
Oct	M	Mi	J	V	S	D	L	M	Mi	J	V	S	D	L	M	Mi	J	V	S	D	L	M	Mi	J	V	S	D	L	M	Mi	J
2019	1	2	3	4	5	6	7	8	9	10	11	12	13	14	15	16	17	18	19	20	21	22	23	24	25	26	27	28	29	30	31
	-	-	-	-	-	-	-	-	-	-	-	-	-	-	-	-	-	-	-	-	-	-	-	-	-	-	-	-	-	-	-
Nov	V	S	D	L	M	Mi	J	V	S	D	L	M	Mi	J	V	S	D	L	M	Mi	J	V	S	D	L	M	Mi	J	V	S	
2019	1	2	3	4	5	6	7	8	9	10	11	12	13	14	15	16	17	18	19	20	21	22	23	24	25	26	27	28	29	30	
	-	-	-	-	-	-	-	-	-	-	-	-	-	-	-	-	-	-	-	-	-	-	-	-	-	-	-	-	-	-	-
Dic	D	L	M	Mi	J	V	S	D	L	M	Mi	J	V	S	D	L	M	Mi	J	V	S	D	L	M	Mi	J	V	S	D	L	M
2019	1	2	3	4	5	6	7	8	9	10	11	12	13	14	15	16	17	18	19	20	21	22	23	24	25	26	27	28	29	30	31
	-	-	-	-	-	-	-	-	-	-	-	-	-	-	-	-	-	-	-	-	-	-	-	-	-	-	-	-	-	-	-
En	Mi	J	V	S	D	L	M	Mi	J	V	S	D	L	M	Mi	J	V	S	D	L	M	Mi	J	V	S	D	L	M	Mi	J	V
2020	1	2	3	4	5	6	7	8	9	10	11	12	13	14	15	16	17	18	19	20	21	22	23	24	25	26	27	28	29	30	31
	-	-	-	-	-	-	-	-	-	-	-	-	-	-	-	-	-	-	-	-	-	-	-	-	-	-	-	-	-	-	-
Feb	S	D	L	M	Mi	J	V	S	D	L	M	Mi	J	V	S	D	L	M	Mi	J	V	S	D	L	M	Mi	J	V	S		
2020	1	2	3	4	5	6	7	8	9	10	11	12	13	14	15	16	17	18	19	20	21	22	23	24	25	26	27	28	29		
	-	-	-	-	-	-	-	-	-	-	-	-	-	-	-	-	-	-	-	-	-	-	-	-	-	-	-	-	-	-	-



Alquiler temporal de Lujo Sainte-Anne - Guadalupe "Villa Yin & Yang"

10
[Reservar](#)





Calendario de disponibilidades - a partir de : febrero 2020

Mar	D	L	M	Mi	J	V	S	D	L	M	Mi	J	V	S	D	L	M	Mi	J	V	S	D	L	M	Mi	J	V	S	D	L	M
2020	1	2	3	4	5	6	7	8	9	10	11	12	13	14	15	16	17	18	19	20	21	22	23	24	25	26	27	28	29	30	31
-	-	-	-	-	-	-	-	-	-	-	-	-	-	-	-	-	-	-	-	-	-	-	-	-	-	-	-	-	-	-	

Ab	Mi	J	V	S	D	L	M	Mi	J	V	S	D	L	M	Mi	J	V	S	D	L	M	Mi	J							
2020	1	2	3	4	5	6	7	8	9	10	11	12	13	14	15	16	17	18	19	20	21	22	23	24	25	26	27	28	29	30
-	-	-	-	-	-	-	-	-	-	-	-	-	-	-	-	-	-	-	-	-	-	-	-	-	-	-	-	-	-	

[Mes : Siguiente >>](#)

Precios del alquiler - Chalet de Lujo - de 2 a 12 Persona(s)

Precios	Noche	Fin de semana	Semana	2 semanas	Mes
 Temporada Baja	-	-	11145882Col\$*	-	-
 Temporada Media	-	-	13172406Col\$*	-	-
 Temporada Alta	-	-	16549946Col\$*	-	-
 Fiestas especiales	-	-	21954010Col\$*	-	-
 Periodo de promoción	-	-	7768342Col\$*	-	-

[Reservar](#)

Condiciones de reservas

• Reserva

- Pago en el momento de reservar : 30% del importe del alquiler
- Pago del saldo : 1 mes antes de la estancia
- Fianza requerida : 5066310Col\$*

• Alquiler

- Gastos incluidos
- Impuesto de estancias incluido
- Forfait limpieza incluido

[▶ Reservar](#)

[▶ Contactar al propietario](#)

Contacto

Idiomas
hablados



Modalidades de pago aceptadas

- Giro postal internacional
- Giro bancario
- Cheque bancario
- Cheque del banco
- PayPal
- Efectivo

Contacte directamente con los propietarios

www.co.iha.com

N° del anuncio

54001

[>> Reservar <<](#)

* Tasa de conversión a título informativo : 100€ = 116.85\$ = 89£ = 337754Col\$

N° del anuncio 54001

www.co.iha.com

