

Alquiler temporal de Lujo Vilamoura "Monte Laguna"



Apartamento de Lujo en el 1° piso,
entrada común, en un(a) Edificio de 3
plantas

Marco : exuberante, apacible

Capacidad : de 1 a 6 persona(s)

Dormitorio(s) : 2

Pieza(s) : 5

Vilamoura - Algarve

Portugal

Reserva : +44 (0) 2890682918 (Reino Unido)

N° del anuncio 43865

www.co.ih.com



>> ALQUILERES DE VACACIONES

DE PARTICULAR A PARTICULAR

Alquiler temporal de Lujo



Apartamento de Lujo en el 1º piso, entrada común, en un(a) Edificio de 3 plantas

- **Ideal para todo público, depositista(s)**
- **Vista :** despejada, sin vecinos, piscina, jardín/parque, puesta del sol excepcional, nocturna centellante
- **Marco :** exuberante, apacible
- **Exposición :** Sur

Los extras

• Piscina :

Piscina en la residencia, rectangular (largura 25m, anchura 12m), sistema de iluminación, acceso por la escalera, acceso por escalera de mano, seguridad niño, ducha exterior (abierta desde '01 enero' hasta '31 diciembre')

• Parqueo :

Aparcamiento cubierto : 2 individual(es) cerrado(s). Aparcamiento no cubierto

• Ventajas :

Jacuzzi

• instalaciones de bebé :

Comedor de bebé, coche infantil

Privilegios :

Campo de prácticas, putting green, recorrido de golf privado

Medios Ambientes y localización



Mar



Golf

Ocio

- **Actividades de ocio a menos de 20 Km / 12 millas :**

Tenis, excursión en barco, pesca de altura

- **Zonas atractivas y relajación :**

Bar, discoteca, restaurante, cine, karaoke, sitio histórico, casino

Medio Ambiente

• Sitio :

Mar/océano 4km

Playa de arena 4km

Pista de tenis pública 4km

Recorrido de golf 18 hoyos 300m

Puerto deportivo 4km

• Comodidades :

Parada/estación de guagua 1km

Alquiler de moto/escúter 2,5km

Alquiler de carro 2,5km

Panadería 2km

Pequeños comercios 2km

Supermercado 2km

Peluquería 2km

Cibercafé 800m

Banco 3km

Cajero automático 2km

Farmacia 3km



balcón



comedor



vista sobre el jardín/parque

Interior

- **Capacidad de alojamiento :**
de 1 a 6 persona(s)
- **Superficie habitable :**
80m²
- **Disposición interior :**
5 pieza(s), 2 dormitorio(s), 1 cuarto de baño, 1 aseo, cuarto de estar, gran cocina independiente, comedor, recepción, lavadero, veranda
- **litera-cama(s) :**
2 cama(s) king-size(s), 1 sofá cama 2 pers, 1 cuna
- **Confort :**
Elevador, T.V., lector DVD, colección de libros, cable/satélite, armario, ropero, secador de pelo, ducha hidromasaje, integralmente climatizado, calefacción eléctrica, cortinas, doble vidriera, persianas automáticas, interfono, portal teledirigido
- **Electrodomésticos :**
Vajilla/cubiertos, utensilios de cocina, cafetera, cafetera express, hervidor eléctrico, tostador, exprimidor, cocina eléctrica, placa eléctrica, horno, microondas, campana extractora, nevera, congelador, lavavajilla, lavadora, aspirador, plancha, tabla de planchar

Exterior

- **Superficie terreno :**
4000m²
- **Instalación exterior :**
Balcón
- **Marco exterior :**
Jardín paisajístico, césped
- **Instalaciones exteriores :**
Parrilla, mesa(s) de jardín, 6 silla(s) de jardín, sombrilla, área de jardín, balcón, ducha exterior, WC exterior



habitación

Servicios

- **Colada :**
Sábanas, Toallas, Ropa blanca, Manta(s), Edredón(es), Almohada(s)
- **Casa :**
Limpieza inicial, Servicio de mantenimiento jardín/piscina, Parqueo, Transferencia estación/aeropuerto suplemento (+60796Col\$*)

Informaciones prácticas

- **Informaciones prácticas**
Niños bienvenidos
Animales no aceptados
Cobertura teléfono móvil
Agua : caliente/fría
Tensión eléctrica : 220-240V / 50Hz
Corriente eléctrica : red (eléctrica)
- **Admisión para personas discapacitadas**
Acceso con silla de ruedas



Piscina rectangular

Plano de disposición



www.co.ih.com

Album de fotos - 1



comedor



balcón



vista sobre el jardín/parque



Piscina rectangular

Album de fotos - 2



habitación

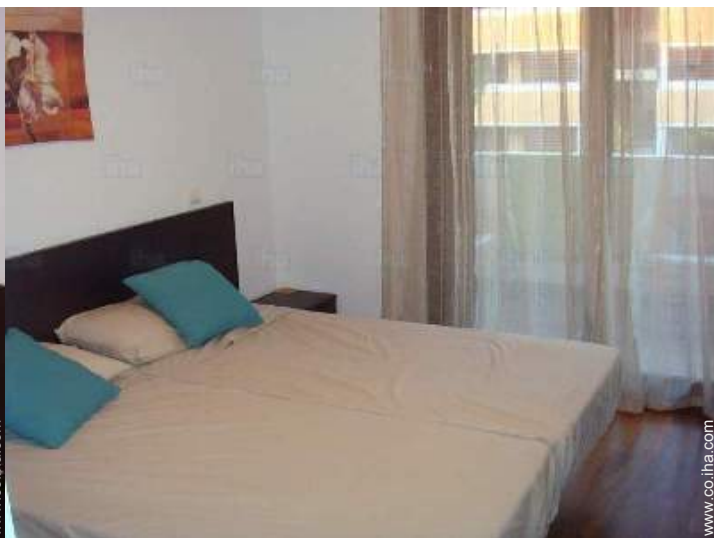

cuarto de invitados



restaurante



balcón



balcón

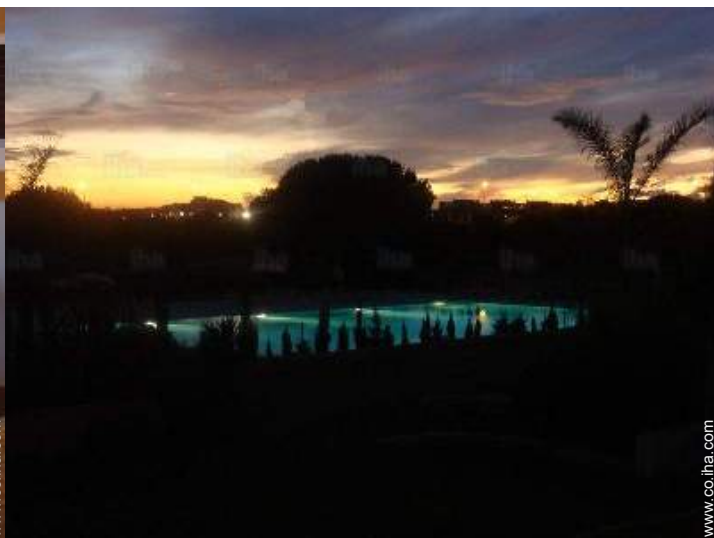

vista sobre la apuesta del sol

Localización



Localización & acceso



Coordenadas GPS en grados, minutos, segundos: Latitud 37°6'13"N - Longitud 8°7'60"O ([Alojamiento](#))

Dirección

→ Apartment AC Lote 5 Monte laguna
Urbanização Monte Laguna
8100 Vilamoura

● Aeropuerto Faro

→ Faro, Algarve, Portugal
→ Tiempo : 30'

- Almancil : (5km)
- Albufeira : (13km)
- Quarteira : (1km)

Contacto

Idiomas
hablados



Alquiler temporal de Lujo Algarve - Portugal "Monte Laguna"

Calendario de disponibilidades - a partir de : abril 2019

Ab	L	M	Mi	J	V	S	D	L	M	Mi	J	V	S	D	L	M	Mi	J	V	S	D	L	M							
2019	1	2	3	4	5	6	7	8	9	10	11	12	13	14	15	16	17	18	19	20	21	22	23	24	25	26	27	28	29	30
																							-	-	-	-	-	-	-	-

May	Mi	J	V	S	D	L	M	Mi	J	V	S	D	L	M	Mi	J	V	S	D	L	M	Mi	J	V							
2019	1	2	3	4	5	6	7	8	9	10	11	12	13	14	15	16	17	18	19	20	21	22	23	24	25	26	27	28	29	30	31
	-	-	-	-	-	-	-	-	-	-	-	-	-	-	-	-	-	-	-	-	-	-	-	-	-	-	-	-	-	-	

Jun	S	D	L	M	Mi	J	V	S	D	L	M	Mi	J	V	S	D	L	M	Mi	J	V	S	D							
2019	1	2	3	4	5	6	7	8	9	10	11	12	13	14	15	16	17	18	19	20	21	22	23	24	25	26	27	28	29	30
	-	-	-	-	-	-	-	-	-	-	-	-	-	-	-	-	-	-	-	-	-	-	-	-	-	-	-	-	-	-

Jul	L	M	Mi	J	V	S	D	L	M	Mi	J	V	S	D	L	M	Mi	J	V	S	D	L	M	Mi							
2019	1	2	3	4	5	6	7	8	9	10	11	12	13	14	15	16	17	18	19	20	21	22	23	24	25	26	27	28	29	30	31
	-	-	-	-	-	-	-	-	-	-	-	-	-	-	-	-	-	-	-	-	-	-	-	-	-	-	-	-	-	-	

Ag	J	V	S	D	L	M	Mi	J	V	S	D	L	M	Mi	J	V	S	D	L	M	Mi	J	V	S							
2019	1	2	3	4	5	6	7	8	9	10	11	12	13	14	15	16	17	18	19	20	21	22	23	24	25	26	27	28	29	30	31
	-	-	-	-	-	-	-	-	-	-	-	-	-	-	-	-	-	-	-	-	-	-	-	-	-	-	-	-	-	-	

Sep	D	L	M	Mi	J	V	S	D	L	M	Mi	J	V	S	D	L	M	Mi	J	V	S	D	L							
2019	1	2	3	4	5	6	7	8	9	10	11	12	13	14	15	16	17	18	19	20	21	22	23	24	25	26	27	28	29	30
	-	-	-	-	-	-	-	-	-	-	-	-	-	-	-	-	-	-	-	-	-	-	-	-	-	-	-	-	-	-

Oct	M	Mi	J	V	S	D	L	M	Mi	J	V	S	D	L	M	Mi	J	V	S	D	L	M	Mi	J							
2019	1	2	3	4	5	6	7	8	9	10	11	12	13	14	15	16	17	18	19	20	21	22	23	24	25	26	27	28	29	30	31
	-	-	-	-	-	-	-	-	-	-	-	-	-	-	-	-	-	-	-	-	-	-	-	-	-	-	-	-	-	-	

Nov	V	S	D	L	M	Mi	J	V	S	D	L	M	Mi	J	V	S	D	L	M	Mi	J	V	S							
2019	1	2	3	4	5	6	7	8	9	10	11	12	13	14	15	16	17	18	19	20	21	22	23	24	25	26	27	28	29	30
	-	-	-	-	-	-	-	-	-	-	-	-	-	-	-	-	-	-	-	-	-	-	-	-	-	-	-	-	-	-

Dic	D	L	M	Mi	J	V	S	D	L	M	Mi	J	V	S	D	L	M	Mi	J	V	S	D	L	M							
2019	1	2	3	4	5	6	7	8	9	10	11	12	13	14	15	16	17	18	19	20	21	22	23	24	25	26	27	28	29	30	31
	-	-	-	-	-	-	-	-	-	-	-	-	-	-	-	-	-	-	-	-	-	-	-	-	-	-	-	-	-	-	

En	Mi	J	V	S	D	L	M	Mi	J	V	S	D	L	M	Mi	J	V	S	D	L	M	Mi	J	V							
2020	1	2	3	4	5	6	7	8	9	10	11	12	13	14	15	16	17	18	19	20	21	22	23	24	25	26	27	28	29	30	31
	-	-	-	-	-	-	-	-	-	-	-	-	-	-	-	-	-	-	-	-	-	-	-	-	-	-	-	-	-	-	

■ Temporada Media
 ■ Temporada Alta
 ■ Reservado



Alquiler temporal de Lujo
Vilamoura - Portugal
"Monte Laguna"

9

[Reservar](#)

Calendario de disponibilidades - a partir de : enero 2020

Feb	S	D	L	M	Mi	J	V	S	D	L	M	Mi	J	V	S	D	L	M	Mi	J	V	S	D	L	M	Mi	J	V	S
2020	1	2	3	4	5	6	7	8	9	10	11	12	13	14	15	16	17	18	19	20	21	22	23	24	25	26	27	28	29
	-	-	-	-	-	-	-	-	-	-	-	-	-	-	-	-	-	-	-	-	-	-	-	-	-	-	-	-	-

Mar	D	L	M	Mi	J	V	S	D	L	M	Mi	J	V	S	D	L	M	Mi	J	V	S	D	L	M							
2020	1	2	3	4	5	6	7	8	9	10	11	12	13	14	15	16	17	18	19	20	21	22	23	24	25	26	27	28	29	30	31
	-	-	-	-	-	-	-	-	-	-	-	-	-	-	-	-	-	-	-	-	-	-	-	-	-	-	-	-	-	-	



Temporada Media



Temporada Alta



Reservado

Mes : [Siguiete >>](#)

Precios del alquiler - Apartamento de Lujo - de 1 a 6 Persona(s)

Precios	Noche	Fin de semana	Semana	2 semanas	Mes
Temporada Baja	-	-	1328243Col\$*	-	-
Temporada Media	-	-	2087239Col\$*	-	-
Temporada Alta	-	-	3794980Col\$*	-	-
Periodo de promoción	-	-	1897490Col\$*	-	-

[Reservar](#)

Condiciones de reservas

• Reserva

→ Pago en el momento de reservar :
405305Col\$*
→ Pago del saldo :
2 meses antes de la estancia

• Alquiler

→ Gastos incluidos
→ Impuesto de estancias incluido
→ Forfait limpieza incluido

[▶ Reservar](#)

[▶ Contactar al propietario](#)

Modalidades de pago aceptadas

• Giro bancario • PayPal

Contacte directamente con los propietarios

www.co.ih.com

N° del anuncio

43865

[>> Reservar <<](#)

Contacto

Idiomas
hablados



* Tasa de conversión a título informativo : 100€ = 116.85\$ = 89£ = 337754Col\$

N° del anuncio 43865

www.co.ih.com

