

# Alquiler de vacaciones Benalmádena "Benal Beach"

Estudio a 100 metros de la playa, 5 piscinas, gimnasio dentro del complejo,  
4 personas, vistas a las piscinas.



**Estudio** planta baja en un(a) Residencia  
Hotelera

Marco : urbano, deportivo

Capacidad : de 2 a 4 persona(s)



Amueblado de Turismo (4 estrellas)  
Case & Appartamenti per vacanze (4 Suns)

Benalmádena - Provincia de Málaga - Andalucía

España

Nº del anuncio 51554

www.co.ih.com



## Alquiler de vacaciones



Estudio planta baja en un(a) Residencia Hotelera

- **Ideal para pareja, familia**
- **Vista :** mar/océano, piscina, jardín/parque, puerto, puesta del sol excepcional
- **Marco :** urbano, deportivo
- **Exposición :** Oeste

" El apartamento está situado cerca del césped y está rodeado de jardines. Su superficie es de 37m2 y está completamente amueblado y decorado, con capacidad para 4 personas. Todas las comodidades como nevera, lavadora, televisión, microondas, cafetera, tostadora y aire acondicionado están disponibles. El apartamento tiene un dormitorio 2 camas y un sofá cama doble. "

## Los extras

### • Piscina :

Piscina en la residencia, agua de mar, tobogán, ducha exterior (abierta desde '31 mayo' hasta '01 octubre')



## Medios Ambientes y localización



Mar

" Benalmádena Costa es la zona más internacional y es aquí donde se halla la oferta turística de sol y playa: grandes hoteles, casino, puerto deportivo y comercios de todo tipo. Por su ubicación, su sólida planta hotelera y su amplísima oferta de ocio (playas, puerto deportivo, senderismo, telecabina, parques de atracciones -Tivoli, Selwo Marina, Sea Life-, golf) además de una intensa actividad cultural en artes plásticas, artes escénicas y música), Benalmádena es uno de los municipios punteros de la provincia de Málaga en el ámbito turístico. "

### Ocio

- **Actividades de ocio a menos de 20 Km / 12 millas :**

Baño, barca a pedal, buceo, banana boat, esquí náutico, jet ski, squash, camino para pasear, paracaidismo ascendente, mini golf, patines de rueda/patines en línea (circuito), skate board (rampa), baloncesto, paintball, pesca, pesca de altura, pesca con caña, pesca submarina, terreno de petanca

- **Encuadramiento :**

Escuela de vela, escuela de buceo

- **Zonas atractivas y relajación :**

Bar, discoteca, restaurante, cine, karaoke, parque y jardín, parque de atracciones, zoo/parque de animales, parque marino, galería de arte, sitio histórico, festival, tienda de artesanía, bodega y degustación de vino, casino, centro de talasoterapia, sauna, baño turco, centro de rehabilitación, centro de belleza, gimnasio

### Medio Ambiente

- **Sitio :**

Recorrido de golf 9 hoyos  
Recorrido de golf 18 hoyos  
Puerto deportivo

- **Comodidades :**

Guardería  
Alquiler de moto/escúter  
Alquiler de carro  
Alquiler de barco  
Alquiler de equipo de buceo  
Alquiler de Ropa blanca/lavandería  
Panadería  
Catering  
Pequeños comercios  
Supermercado  
Comercios de lujo y de marcas  
Peluquería  
Correos  
Banco  
Cajero automático  
Farmacia

Doctor  
Hospital



vista de conjunto



Mar

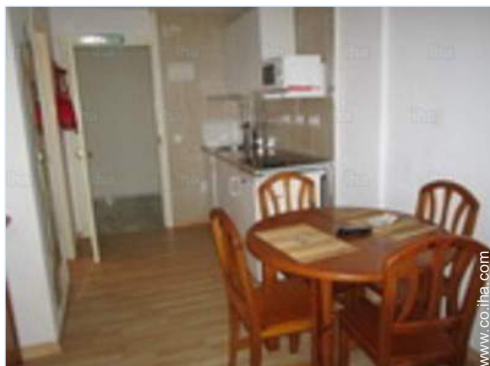

rincón comedor

## Interior

- **Capacidad de alojamiento :**  
de 2 a 4 persona(s) (2 adultos, 2 niño(s))
- **Superficie habitable :**  
38m<sup>2</sup>
- **Disposición interior :**  
1 cuarto de baño, cuarto de estar, cocina americana, rincón comedor, área bar, sala de biblioteca, sala de música, pista de baile, sala de deporte, recepción, veranda
- **litera-cama(s) :**  
1 cama de matrimonio, 1 sofá cama 2 pers
- **Confort :**  
Elevador, T.V., armario empotrado, radio-despertador, ventilador suplementario, calefacción central, ventanal, cortinas
- **Electrodomésticos :**  
Utensilios de cocina, cafetera eléctrica, hervidor eléctrico, tostador, cocina eléctrica, microondas, nevera, congelador, lavadora, plancha, tabla de planchar

## Exterior

- **Instalación exterior :**  
Balcón
- **Marco exterior :**  
Jardín, jardín tropical, césped
- **Instalaciones exteriores :**  
Mesa(s) de jardín, 4 silla(s) de jardín, área de jardín, parque infantil con arena



cuarto de estar

## Servicios

- **Colada :**  
Sábanas, Toallas, Manta(s), Edredón(es), Almohada(s)
- **Casa :**  
Limpieza inicial, Servicio de mantenimiento jardín/piscina, Portero/conserje, Parqueo
- **Restauración :**  
Desayuno suplemento

## Informaciones prácticas

- **Informaciones prácticas**  
Niños bienvenidos  
Animales aceptados bajo condiciones (informarse con el propietario)  
Cobertura teléfono móvil  
Agua : caliente/fría  
Tensión eléctrica : 220-240V / 50Hz  
Corriente eléctrica : red (eléctrica)
- **Admisión para personas discapacitadas**  
Acceso con silla de ruedas  
Acondicionado para disminuidos : movilidad, visual, auditivo, mental



área de cocina

Album de fotos - 1



cama de matrimonio



Mar



vista de conjunto



rincón comedor



área de cocina

Album de fotos - 2



cuarto de estar



veranda



vista de conjunto



vista de conjunto



jardín



vista de la propiedad



gimnasio



### Localización



### Localización & acceso

"Se encuentra a 100 metros de la playa de Santa Ana y cuenta con gimnasio, spa y 4 piscinas al aire libre con toboganes. Todos los apartamentos incluyen balcón con vistas al mar o a la montaña. Los Apartamentos se encuentran en Benalmádena Costa, a sólo 200 metros del castillo."

 Coordenadas GPS en grados, minutos, segundos: Latitud 36°35'28"N - Longitud 4° 31'45"O ([Alojamiento](#))

#### Dirección

→ Urb. Benal beach  
29630 Benalmádena

#### ● Aeropuerto Málaga Costa del Sol

→ Málaga, Provincia de Málaga, Andalucía, España  
→ Distancia : 7,5km  
→ Tiempo : 10'

#### ● Estación de tren Benalmádena Arroyo de la Miel

→ Benalmádena, Provincia de Málaga, Andalucía, España  
→ Distancia : 500m

#### ● Estación marítima Málaga

→ Málaga, Provincia de Málaga, Andalucía, España  
→ Distancia : 5km  
→ Tiempo : 5'

#### ● Torremolinos : (5km)

#### ● Málaga : (15km)

#### ● Marbella : (31km)

### Contacto

Idiomas hablados



Alquiler de vacaciones  
Benalmádena - España  
"Benal Beach"

7  
[Reservar](#)

Calendario de disponibilidades - a partir de : junio 2019

Jun	S	D	L	M	Mi	J	V	S	D	L	M	Mi	J	V	S	D	L	M	Mi	J	V	S	D							
2019	1	2	3	4	5	6	7	8	9	10	11	12	13	14	15	16	17	18	19	20	21	22	23	24	25	26	27	28	29	30
																	-	-	-	-	-	-	-	-	-	-	-	-	-	-

Jul	L	M	Mi	J	V	S	D	L	M	Mi	J	V	S	D	L	M	Mi	J	V	S	D	L	M	Mi							
2019	1	2	3	4	5	6	7	8	9	10	11	12	13	14	15	16	17	18	19	20	21	22	23	24	25	26	27	28	29	30	31
	-	-	-	-	-	-	-	-	-	-	-	-	-	-	-	-	-	-	-	-	-	-	-	-	-	-	-	-	-	-	

Ag	J	V	S	D	L	M	Mi	J	V	S	D	L	M	Mi	J	V	S	D	L	M	Mi	J	V	S							
2019	1	2	3	4	5	6	7	8	9	10	11	12	13	14	15	16	17	18	19	20	21	22	23	24	25	26	27	28	29	30	31
	-	-	-	-	-	-	-	-	-	-	-	-	-	-	-	-	-	-	-	-	-	-	-	-	-	-	-	-	-	-	

Sep	D	L	M	Mi	J	V	S	D	L	M	Mi	J	V	S	D	L	M	Mi	J	V	S	D	L							
2019	1	2	3	4	5	6	7	8	9	10	11	12	13	14	15	16	17	18	19	20	21	22	23	24	25	26	27	28	29	30
	-	-	-	-	-	-	-	-	-	-	-	-	-	-	-	-	-	-	-	-	-	-	-	-	-	-	-	-	-	-

Oct	M	Mi	J	V	S	D	L	M	Mi	J	V	S	D	L	M	Mi	J	V	S	D	L	M	Mi	J							
2019	1	2	3	4	5	6	7	8	9	10	11	12	13	14	15	16	17	18	19	20	21	22	23	24	25	26	27	28	29	30	31
	-	-	-	-	-	-	-	-	-	-	-	-	-	-	-	-	-	-	-	-	-	-	-	-	-	-	-	-	-	-	

Nov	V	S	D	L	M	Mi	J	V	S	D	L	M	Mi	J	V	S	D	L	M	Mi	J	V	S							
2019	1	2	3	4	5	6	7	8	9	10	11	12	13	14	15	16	17	18	19	20	21	22	23	24	25	26	27	28	29	30
	-	-	-	-	-	-	-	-	-	-	-	-	-	-	-	-	-	-	-	-	-	-	-	-	-	-	-	-	-	-

Dic	D	L	M	Mi	J	V	S	D	L	M	Mi	J	V	S	D	L	M	Mi	J	V	S	D	L	M							
2019	1	2	3	4	5	6	7	8	9	10	11	12	13	14	15	16	17	18	19	20	21	22	23	24	25	26	27	28	29	30	31
	-	-	-	-	-	-	-	-	-	-	-	-	-	-	-	-	-	-	-	-	-	-	-	-	-	-	-	-	-	-	

En	Mi	J	V	S	D	L	M	Mi	J	V	S	D	L	M	Mi	J	V	S	D	L	M	Mi	J	V							
2020	1	2	3	4	5	6	7	8	9	10	11	12	13	14	15	16	17	18	19	20	21	22	23	24	25	26	27	28	29	30	31
	-	-	-	-	-	-	-	-	-	-	-	-	-	-	-	-	-	-	-	-	-	-	-	-	-	-	-	-	-	-	

Feb	S	D	L	M	Mi	J	V	S	D	L	M	Mi	J	V	S	D	L	M	Mi	J	V	S							
2020	1	2	3	4	5	6	7	8	9	10	11	12	13	14	15	16	17	18	19	20	21	22	23	24	25	26	27	28	29
	-	-	-	-	-	-	-	-	-	-	-	-	-	-	-	-	-	-	-	-	-	-	-	-	-	-	-	-	-

Mar	D	L	M	Mi	J	V	S	D	L	M	Mi	J	V	S	D	L	M	Mi	J	V	S	D	L	M							
2020	1	2	3	4	5	6	7	8	9	10	11	12	13	14	15	16	17	18	19	20	21	22	23	24	25	26	27	28	29	30	31
	-	-	-	-	-	-	-	-	-	-	-	-	-	-	-	-	-	-	-	-	-	-	-	-	-	-	-	-	-	-	



Alquiler de vacaciones  
 Provincia de Málaga - Andalucía  
**"Benal Beach"**

8  
[Reservar](#)





Calendario de disponibilidades - a partir de : marzo 2020

Ab	Mi	J	V	S	D	L	M	Mi	J	V	S	D	L	M	Mi	J	V	S	D	L	M	Mi	J							
2020	1	2	3	4	5	6	7	8	9	10	11	12	13	14	15	16	17	18	19	20	21	22	23	24	25	26	27	28	29	30
-	-	-	-	-	-	-	-	-	-	-	-	-	-	-	-	-	-	-	-	-	-	-	-	-	-	-	-	-	-	-

May	V	S	D	L	M	Mi	J	V	S	D	L	M	Mi	J	V	S	D	L	M	Mi	J	V	S	D							
2020	1	2	3	4	5	6	7	8	9	10	11	12	13	14	15	16	17	18	19	20	21	22	23	24	25	26	27	28	29	30	31
-	-	-	-	-	-	-	-	-	-	-	-	-	-	-	-	-	-	-	-	-	-	-	-	-	-	-	-	-	-	-	

[Mes : Siguiente >>](#)

Precios del alquiler - Estudio - de 2 a 4 Persona(s)

Precios	Noche	Fin de semana	Semana	2 semanas	Mes
 Temporada Baja	135102Col\$* > 2	253316Col\$*	658620Col\$*	1080813Col\$*	1519893Col\$*
 Temporada Media	236428Col\$* > 2	422193Col\$*	844385Col\$*	1317241Col\$*	1942086Col\$*
 Temporada Alta	320866Col\$* > 3	810610Col\$*	2009636Col\$*	3715294Col\$*	6417326Col\$*
 Fiestas especiales	270203Col\$* > 2	540406Col\$*	1604332Col\$*	2533155Col\$*	4390802Col\$*
 Periodo de promoción	97949Col\$* ↓ > 3	226295Col\$*	591070Col\$*	979487Col\$*	1182139Col\$*

↓ Precio decreciente > Mínimo Noche

[Reservar](#)





vista de conjunto



rincón comedor



área de cocina



cama de matrimonio



Mar

### Condiciones de reservas

• **Reserva**

→ Pago en el momento de reservar :  
50% del importe del alquiler

• **Alquiler**

→ Impuesto de estancias incluido

### Modalidades de pago aceptadas

• Giro bancario • PayPal • Efectivo

▶ Reservar

▶ Contactar al propietario

Contacte directamente con los propietarios

[www.co.ihacom](http://www.co.ihacom)

Nº del anuncio

51554

>> Reservar <<

### Contacto

Idiomas  
hablados



\* Tasa de conversión a título informativo : 100€ = 116.85\$ = 89£ = 337754Col\$  
Nº del anuncio 51554

[www.co.ihacom](http://www.co.ihacom)

