

Alquiler de vacaciones Coral Harbor Apartotel



Destino de Turismo Familiar

Apartotel planta baja en un(a)
Residencia Hotelera

Marco : los pies en el agua, propicio al
descanso

Capacidad : de 1 a 10 persona(s)

Coral Harbor - New Providence (Nueva Providencia)
Bahamas

Reserva : +1 (242) 3621224 (Estados Unidos)

N° del anuncio 58564

www.co.ihh.com



>> ALQUILERES DE VACACIONES

DE PARTICULAR A PARTICULAR

Alquiler de vacaciones



Apartotel planta baja en un(a) Residencia Hotelera

- Vista : mar/océano, puerto
- Marco : los pies en el agua, propicio al descanso

Los extras

- **Parqueo :**
Aparcamiento no cubierto
- **Ventajas :**
1 bici(s), conjunto de gafas de bucear/aletas/tubo, barco de motor

Privilegios :
Acceso directo playa, fondeadero



Vista

Medios Ambientes y localización



Mar Golf Equitación Pesca



Termas Festival Cultura

Ocio

- **Actividades de ocio a menos de 20 Km / 12 millas :**

Baño, buceo, submarinismo, banana boat, jet ski, windsurf, vela, piragüismo, golf, tenis, squash, excursión en barco, pesca, pesca con caña

Medio Ambiente

- **Sitio :**

Playa de arena

- **Comodidades :**

El centro 15km
Alquiler de carro 5km
Alquiler de barco
Panadería 1,5km
Catering
Pequeños comercios 1,5km
Supermercado
Comercios de lujo y de marcas
Peluquería
Correos 15km
Banco 5km
Cajero automático 5km
Farmacia
Doctor 5km
Hospital 5km



Mar





habitación

Exterior

- **Instalación exterior :**
Terraza, balcón
- **Marco exterior :**
Terreno cerrado, jardín, jardín paisajístico, jardín tropical, césped
- **Instalaciones exteriores :**
Parrilla, área de jardín, tumbona(s), ducha exterior



cuarto de estar

Interior

- **Capacidad de alojamiento :**
de 1 a 10 persona(s)
- **Disposición interior :**
Cuarto de baño, aseo, cuarto de estar, salón, cocina independiente, comedor
- **litera-cama(s) :**
2 cama de matrimonio, 1 cama(s) king-size (s), 1 sofá cama 2 pers
- **Confort :**
T.V., cadena de música, vídeo, lector DVD, juego de salón, colección de libros, teléfono, fax, wifi, radio-despertador, integralmente climatizado
- **Electrodomésticos :**
Vajilla/cubiertos, utensilios de cocina, cafetera eléctrica, tostador, cocina eléctrica, horno, microondas, nevera

Servicios

- **Colada :**
Sábanas (1 X / por semana), Toallas (1 X / por semana), Ropa blanca (1 X / por semana), Toallas de playa (1 X / por semana), Manta(s) (1 X / por semana), Almohada(s)

Informaciones prácticas

- **Informaciones prácticas**
Niños bienvenidos
Animales no aceptados
Alquiler no fumador, cobertura teléfono móvil, transporte personal recomendado
Agua : caliente/fría
Tensión eléctrica : 110-120V / 60Hz
Corriente eléctrica : red (eléctrica)
- **Admisión para personas discapacitadas**
Acceso con silla de ruedas
Acondicionado para disminuidos : movilidad



Album de fotos - 1



Vista



Mar

Album de fotos - 2



habitación



cuarto de estar



comedor

Localización

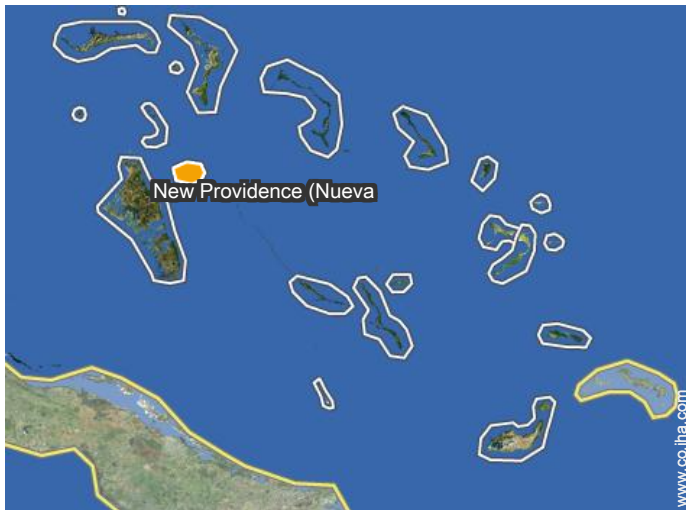

Localización & acceso



Coordenadas GPS en grados, minutos, segundos: Latitud 24°58'55"N - Longitud 77°27'45"O (Alojamiento)

Dirección

→ Devonshire Drive

● **Aeropuerto Lynden Pindling**

→ Nassau, New Providence (Nueva Providencia), Bahamas

→ Distancia : 7,5km

→ Tiempo : 10'

● Cable Beach : (15km)

Contacto

Idiomas hablados



Alquiler de vacaciones New Providence (Nueva Providencia) - Coral Harbor Apartotel

7
[Reservar](#)

Calendario de disponibilidades - a partir de : mayo 2018

May	M	Mi	J	V	S	D	L	M	Mi	J	V	S	D	L	M	Mi	J	V	S	D	L	M	Mi	J							
2018	1	2	3	4	5	6	7	8	9	10	11	12	13	14	15	16	17	18	19	20	21	22	23	24	25	26	27	28	29	30	31
																						-	-	-	-	-	-	-	-	-	-

Jun	V	S	D	L	M	Mi	J	V	S	D	L	M	Mi	J	V	S	D	L	M	Mi	J	V	S							
2018	1	2	3	4	5	6	7	8	9	10	11	12	13	14	15	16	17	18	19	20	21	22	23	24	25	26	27	28	29	30
	-	-	-	-	-	-	-	-	-	-	-	-	-	-	-	-	-	-	-	-	-	-	-	-	-	-	-	-	-	-

Jul	D	L	M	Mi	J	V	S	D	L	M	Mi	J	V	S	D	L	M	Mi	J	V	S	D	L	M							
2018	1	2	3	4	5	6	7	8	9	10	11	12	13	14	15	16	17	18	19	20	21	22	23	24	25	26	27	28	29	30	31
	-	-	-	-	-	-	-	-	-	-	-	-	-	-	-	-	-	-	-	-	-	-	-	-	-	-	-	-	-	-	-

Ag	Mi	J	V	S	D	L	M	Mi	J	V	S	D	L	M	Mi	J	V	S	D	L	M	Mi	J	V							
2018	1	2	3	4	5	6	7	8	9	10	11	12	13	14	15	16	17	18	19	20	21	22	23	24	25	26	27	28	29	30	31
	-	-	-	-	-	-	-	-	-	-	-	-	-	-	-	-	-	-	-	-	-	-	-	-	-	-	-	-	-	-	-

Sep	S	D	L	M	Mi	J	V	S	D	L	M	Mi	J	V	S	D	L	M	Mi	J	V	S	D							
2018	1	2	3	4	5	6	7	8	9	10	11	12	13	14	15	16	17	18	19	20	21	22	23	24	25	26	27	28	29	30
	-	-	-	-	-	-	-	-	-	-	-	-	-	-	-	-	-	-	-	-	-	-	-	-	-	-	-	-	-	-

Oct	L	M	Mi	J	V	S	D	L	M	Mi	J	V	S	D	L	M	Mi	J	V	S	D	L	M	Mi							
2018	1	2	3	4	5	6	7	8	9	10	11	12	13	14	15	16	17	18	19	20	21	22	23	24	25	26	27	28	29	30	31
	-	-	-	-	-	-	-	-	-	-	-	-	-	-	-	-	-	-	-	-	-	-	-	-	-	-	-	-	-	-	-

Nov	J	V	S	D	L	M	Mi	J	V	S	D	L	M	Mi	J	V	S	D	L	M	Mi	J	V							
2018	1	2	3	4	5	6	7	8	9	10	11	12	13	14	15	16	17	18	19	20	21	22	23	24	25	26	27	28	29	30
	-	-	-	-	-	-	-	-	-	-	-	-	-	-	-	-	-	-	-	-	-	-	-	-	-	-	-	-	-	-

Dic	S	D	L	M	Mi	J	V	S	D	L	M	Mi	J	V	S	D	L	M	Mi	J	V	S	D	L							
2018	1	2	3	4	5	6	7	8	9	10	11	12	13	14	15	16	17	18	19	20	21	22	23	24	25	26	27	28	29	30	31
	-	-	-	-	-	-	-	-	-	-	-	-	-	-	-	-	-	-	-	-	-	-	-	-	-	-	-	-	-	-	

En	M	Mi	J	V	S	D	L	M	Mi	J	V	S	D	L	M	Mi	J	V	S	D	L	M	Mi	J							
2019	1	2	3	4	5	6	7	8	9	10	11	12	13	14	15	16	17	18	19	20	21	22	23	24	25	26	27	28	29	30	31
	-	-	-	-	-	-	-	-	-	-	-	-	-	-	-	-	-	-	-	-	-	-	-	-	-	-	-	-	-	-	

Feb	V	S	D	L	M	Mi	J	V	S	D	L	M	Mi	J	V	S	D	L	M	Mi	J								
2019	1	2	3	4	5	6	7	8	9	10	11	12	13	14	15	16	17	18	19	20	21	22	23	24	25	26	27	28	
	-	-	-	-	-	-	-	-	-	-	-	-	-	-	-	-	-	-	-	-	-	-	-	-	-	-	-	-	-



Calendario de disponibilidades - a partir de : febrero 2019

Mar	V	S	D	L	M	Mi	J	V	S	D	L	M	Mi	J	V	S	D	L	M	Mi	J	V	S	D							
2019	1	2	3	4	5	6	7	8	9	10	11	12	13	14	15	16	17	18	19	20	21	22	23	24	25	26	27	28	29	30	31
-	-	-	-	-	-	-	-	-	-	-	-	-	-	-	-	-	-	-	-	-	-	-	-	-	-	-	-	-	-	-	

Ab	L	M	Mi	J	V	S	D	L	M	Mi	J	V	S	D	L	M	Mi	J	V	S	D	L	M							
2019	1	2	3	4	5	6	7	8	9	10	11	12	13	14	15	16	17	18	19	20	21	22	23	24	25	26	27	28	29	30
-	-	-	-	-	-	-	-	-	-	-	-	-	-	-	-	-	-	-	-	-	-	-	-	-	-	-	-	-	-	

Mes : [Siguiente >>](#)



Vista

Condiciones de reservas

• Reserva

- Pago en el momento de reservar : 50% del importe del alquiler
- Pago del saldo : 2 meses antes de la estancia

• Alquiler

- Gastos incluidos
- Impuesto de estancias incluido

Modalidades de pago aceptadas

- Visa/Delta/Electron
- Giro postal internacional
- Giro bancario
- MasterCard/EuroCard
- American Express
- Travellers Cheques
- Efectivo

► Reservar

► Contactar al propietario

Contacte directamente con los propietarios

www.co.ih.com
N° del anuncio
58564
>> Reservar <<

Contacto

Idiomas hablados

