

Alquiler de vacaciones Estuario del Tajo Finca



Finca, individual, de 2 plantas, entrada particular, en un(a) Propiedad privada

Marco : calma, campestre

Capacidad : de 2 a 8 persona(s)

Dormitorio(s) : 3

Pieza(s) : 5

Costa de Caparica - Distrito de Setúbal - Lisboa e Vale do Tejo
Portugal

N° del anuncio 48699

www.co.ih.com



Alquiler de vacaciones



Finca, individual, de 2 plantas, entrada particular, en un(a) Propiedad privada

- Vista : sin vecinos, campo, piscina, jardín/parque, patio, calle/avenida
- Marco : calma, campestre
- Exposición : Suroeste

Los extras

- Piscina :
Piscina en la residencia, rectangular (largura 8m, anchura 4m), acceso por escalera de mano (abierta desde '01 junio' hasta '01 octubre')
- Parqueo :
Aparcamiento cubierto : 2 cobertizo carro.
Aparcamiento no cubierto



la propiedad

Medios Ambientes y localización



Mar

Medio Ambiente

- Sitio :
Playa de arena 1,5km
Playa nudista 2km
Acantilado 500m
Bosque 500m



habitación principal



Finca



vista desde el balcón

Exterior

- Superficie terreno :
< 100m²
- Instalación exterior :
Balcón
- Marco exterior :
Patio privado, jardín
- Instalaciones exteriores :
Parrilla, mesa(s) de jardín, silla(s) de jardín, sombrilla, reposera(s), ducha exterior



cama de matrimonio

Interior

- Capacidad de alojamiento :
de 2 a 8 persona(s)
- Superficie habitable :
200m²
- Disposición interior :
5 pieza(s), 3 dormitorio(s), 3 cuarto de baño, cocina independiente, comedor, sala de televisión
- litera-cama(s) :
2 cama de matrimonio, 2 cama sencilla, 1 posibilidad cama(s) suplementaria(s)
- Confort :
T.V., ropero, ducha hidromasaje, calefacción eléctrica, doble vidriera, persianas enrollables
- Electrodomésticos :
Vajilla/cubiertos, utensilios de cocina, cocina de gas, horno, microondas, nevera, congelador, lavavajilla, lavadora

Servicios

- Colada :
Sábanas, Toallas, Manta(s), Edredón(es), Almohada(s)
- Casa :
Limpieza inicial

Informaciones prácticas

- **Informaciones prácticas**
Niños bienvenidos
Animales aceptados
Presencia en el lugar : animales de la granja
Cobertura teléfono móvil, transporte personal recomendado
Agua : caliente/fría
Tensión eléctrica : 220-240V / 50Hz
- **Admisión para personas discapacitadas**
Acceso con silla de ruedas



cuarto de baño

Album de fotos - 1

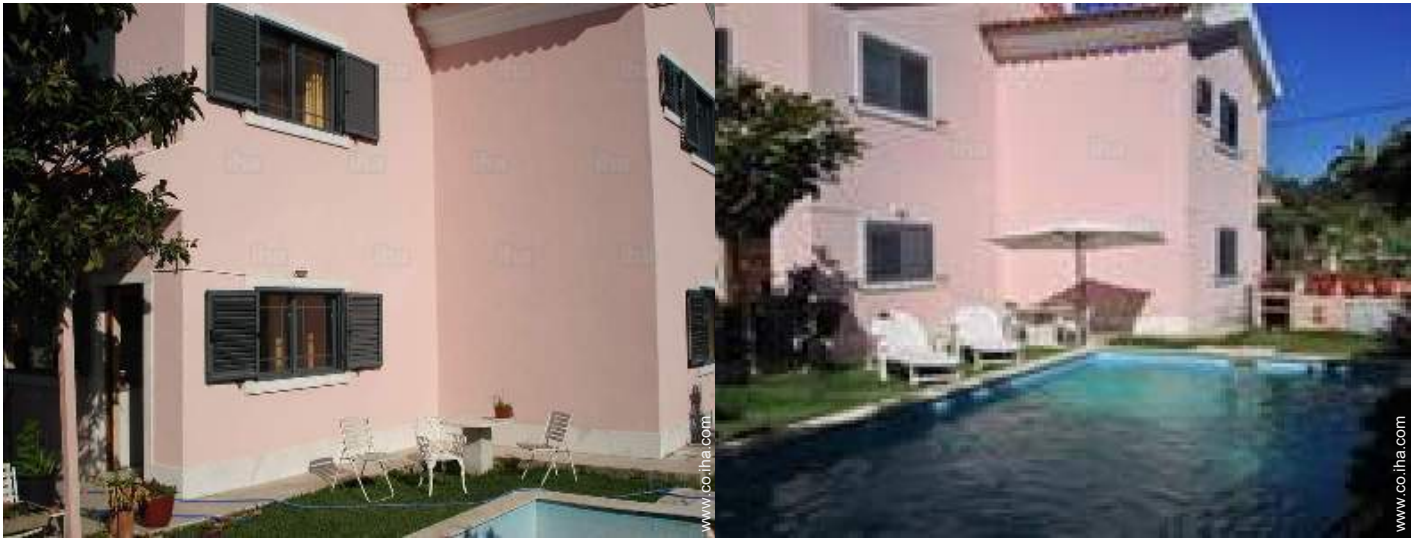

la propiedad



Finca



habitación principal



vista desde el balcón



cuarto de baño

Album de fotos - 2



cama de matrimonio



cama de matrimonio



cuarto de invitados



cuarto de baño



cocina



cocina



sala de televisión



sala de televisión



cuarto de baño



Parqueo



vista sobre la piscina

Ruta de acceso

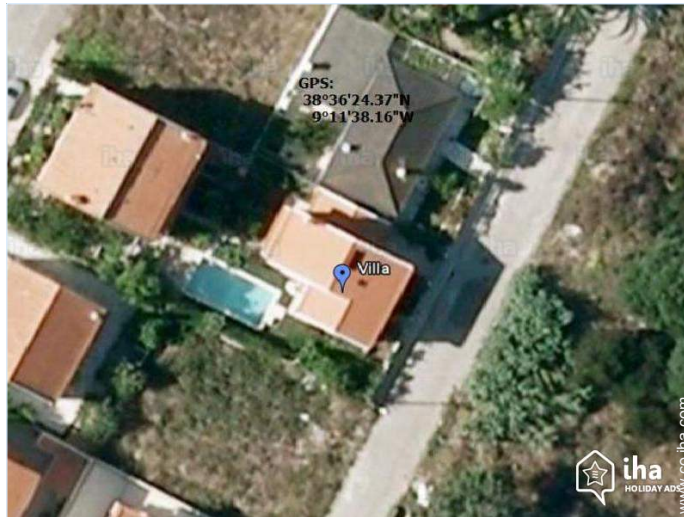

Localización & acceso



Coordenadas GPS en grados, minutos, segundos: Latitud 38°36'24.37"N - Longitud 9°11'38.16"O ([Alojamiento](#))

Dirección

→ Rua Gonçalo
Velho Cabral
2825 Costa de Caparica

• Aeropuerto Lisbon Portela

→ Lisboa, Distrito de Lisboa, Lisboa e Vale do Tejo, Portugal
→ Distancia : 34km
→ Tiempo : 30'

• Estación de tren Lisboa Santa Apolónia

→ Lisboa, Distrito de Lisboa, Lisboa e Vale do Tejo, Portugal
→ Distancia : 34km
→ Tiempo : 30'

• Autopista (salida) A2

→ Almada, Distrito de Setúbal, Lisboa e Vale do Tejo, Portugal
→ Distancia : 12km
→ Tiempo : 15'

- Almada : (15km)
- Lisboa : (30km)
- Setúbal : (30km)

Contacto

Idiomas
hablados



Localización

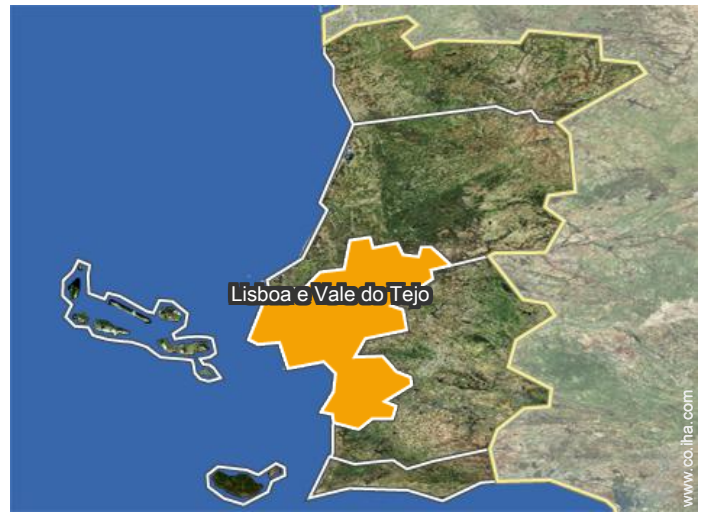
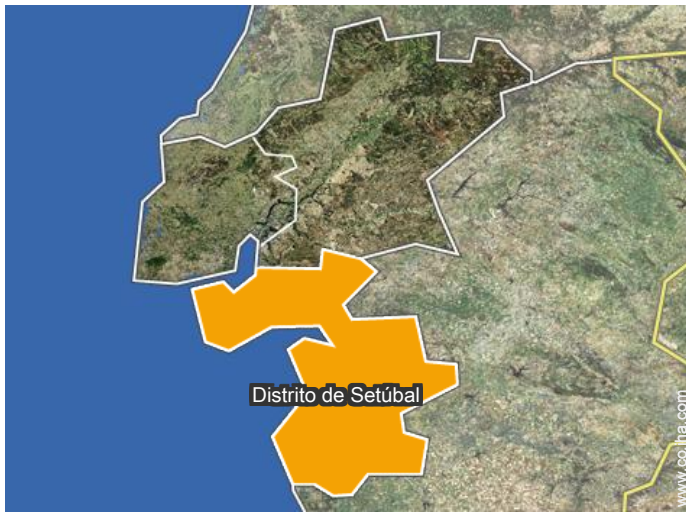

Alquiler de vacaciones Estuario del Tajo - Portugal Finca

Calendario de disponibilidades - a partir de : mayo 2019

May	Mi	J	V	S	D	L	M	Mi	J	V	S	D	L	M	Mi	J	V	S	D	L	M	Mi	J	V							
2019	1	2	3	4	5	6	7	8	9	10	11	12	13	14	15	16	17	18	19	20	21	22	23	24	25	26	27	28	29	30	31
																						-	-	-	-	-	-	-	-	-	-

Jun	S	D	L	M	Mi	J	V	S	D	L	M	Mi	J	V	S	D	L	M	Mi	J	V	S	D							
2019	1	2	3	4	5	6	7	8	9	10	11	12	13	14	15	16	17	18	19	20	21	22	23	24	25	26	27	28	29	30
	-	-	-	-	-	-	-	-	-	-	-	-	-	-	-	-	-	-	-	-	-	-	-	-	-	-	-	-	-	-

Jul	L	M	Mi	J	V	S	D	L	M	Mi	J	V	S	D	L	M	Mi	J	V	S	D	L	M	Mi							
2019	1	2	3	4	5	6	7	8	9	10	11	12	13	14	15	16	17	18	19	20	21	22	23	24	25	26	27	28	29	30	31
	-	-	-	-	-	-	-	-	-	-	-	-	-	-	-	-	-	-	-	-	-	-	-	-	-	-	-	-	-	-	

Ag	J	V	S	D	L	M	Mi	J	V	S	D	L	M	Mi	J	V	S	D	L	M	Mi	J	V	S							
2019	1	2	3	4	5	6	7	8	9	10	11	12	13	14	15	16	17	18	19	20	21	22	23	24	25	26	27	28	29	30	31
	-	-	-	-	-	-	-	-	-	-	-	-	-	-	-	-	-	-	-	-	-	-	-	-	-	-	-	-	-	-	

Sep	D	L	M	Mi	J	V	S	D	L	M	Mi	J	V	S	D	L	M	Mi	J	V	S	D	L							
2019	1	2	3	4	5	6	7	8	9	10	11	12	13	14	15	16	17	18	19	20	21	22	23	24	25	26	27	28	29	30
	-	-	-	-	-	-	-	-	-	-	-	-	-	-	-	-	-	-	-	-	-	-	-	-	-	-	-	-	-	-

Oct	M	Mi	J	V	S	D	L	M	Mi	J	V	S	D	L	M	Mi	J	V	S	D	L	M	Mi	J							
2019	1	2	3	4	5	6	7	8	9	10	11	12	13	14	15	16	17	18	19	20	21	22	23	24	25	26	27	28	29	30	31
	-	-	-	-	-	-	-	-	-	-	-	-	-	-	-	-	-	-	-	-	-	-	-	-	-	-	-	-	-	-	

Nov	V	S	D	L	M	Mi	J	V	S	D	L	M	Mi	J	V	S	D	L	M	Mi	J	V	S							
2019	1	2	3	4	5	6	7	8	9	10	11	12	13	14	15	16	17	18	19	20	21	22	23	24	25	26	27	28	29	30
	-	-	-	-	-	-	-	-	-	-	-	-	-	-	-	-	-	-	-	-	-	-	-	-	-	-	-	-	-	-

Dic	D	L	M	Mi	J	V	S	D	L	M	Mi	J	V	S	D	L	M	Mi	J	V	S	D	L	M							
2019	1	2	3	4	5	6	7	8	9	10	11	12	13	14	15	16	17	18	19	20	21	22	23	24	25	26	27	28	29	30	31
	-	-	-	-	-	-	-	-	-	-	-	-	-	-	-	-	-	-	-	-	-	-	-	-	-	-	-	-	-	-	

En	Mi	J	V	S	D	L	M	Mi	J	V	S	D	L	M	Mi	J	V	S	D	L	M	Mi	J	V							
2020	1	2	3	4	5	6	7	8	9	10	11	12	13	14	15	16	17	18	19	20	21	22	23	24	25	26	27	28	29	30	31
	-	-	-	-	-	-	-	-	-	-	-	-	-	-	-	-	-	-	-	-	-	-	-	-	-	-	-	-	-	-	

Feb	S	D	L	M	Mi	J	V	S	D	L	M	Mi	J	V	S	D	L	M	Mi	J	V	S							
2020	1	2	3	4	5	6	7	8	9	10	11	12	13	14	15	16	17	18	19	20	21	22	23	24	25	26	27	28	29
	-	-	-	-	-	-	-	-	-	-	-	-	-	-	-	-	-	-	-	-	-	-	-	-	-	-	-	-	-

 Reservado

Alquiler de vacaciones
 Distrito de Setúbal - Lisboa e Vale do Tejo
Finca

9

[Reservar](#)

Calendario de disponibilidades - a partir de : febrero 2020





Mar	D	L	M	Mi	J	V	S	D	L	M	Mi	J	V	S	D	L	M	Mi	J	V	S	D	L	M							
2020	1	2	3	4	5	6	7	8	9	10	11	12	13	14	15	16	17	18	19	20	21	22	23	24	25	26	27	28	29	30	31

Ab	Mi	J	V	S	D	L	M	Mi	J	V	S	D	L	M	Mi	J	V	S	D	L	M	Mi	J							
2020	1	2	3	4	5	6	7	8	9	10	11	12	13	14	15	16	17	18	19	20	21	22	23	24	25	26	27	28	29	30

Reservado

Mes : [Siguiete >>](#)

Precios del alquiler - Finca - de 2 a 8 Persona(s)

Precios	Noche	Fin de semana	Semana	2 semanas	Mes
 Temporada Baja	-	-	1857647Col\$* (Sábado)	-	-
 Temporada Media	-	-	2364278Col\$* (Sábado)	-	-
 Temporada Alta	-	-	3208663Col\$* (Sábado)	-	-
 Fiestas especiales	-	-	3242438Col\$* (Domingo)	-	-

(Día de llegada)

[Reservar](#)

Condiciones de reservas

• Reserva

- Pago en el momento de reservar : 50% del importe del alquiler
- Pago del saldo : a la recepción de las llaves
- Fianza requerida

• Alquiler

- Gastos incluidos
- Impuesto de estancias incluido
- Forfait limpieza incluido

[▶ Reservar](#)

[▶ Contactar al propietario](#)

Modalidades de pago aceptadas

- Giro bancario • PayPal • Efectivo

Contacte directamente con los propietarios

www.co.ih.com

N° del anuncio

48699

[>> Reservar <<](#)

Contacto

Idiomas hablados



* Tasa de conversión a título informativo : 100€ = 116.85\$ = 89£ = 337754Col\$

N° del anuncio 48699

www.co.ih.com

