

# Alquiler de vacaciones Provence Verte "La Boussarelle"



**Morada de Piedra**, individual, a ras del suelo, entrada particular, en un(a) Propiedad con Encanto

Marco : campestre, paradisiaco

Capacidad : de 2 a 8 persona(s)

Dormitorio(s) : 4

Pieza(s) : 2



Gîtes de France (4 espigas)  
Fleurs du Soleil ( )

Cotignac - Var (83) - Provenza-Alpes-Costa Azul

Francia

Reserva : +33 (0) 671700422 (Francia)

N° del anuncio 56242

www.co.ih.com



>> ALQUILERES DE VACACIONES

DE PARTICULAR A PARTICULAR

## Alquiler de vacaciones



Morada de Piedra, individual, a ras del suelo, entrada particular, en un(a) Propiedad con Encanto

- **Ideal para familia, pareja**
- **Vista :** panorámica, despejada, sin vecinos, dominante, campo, piscina
- **Marco :** campestre, paradisiaco
- **Exposición :** Sureste

## Los extras

- **Piscina :**  
Piscina privada, original (largura 8m, anchura 4m), calentada, sistema de iluminación, sistema nado a contracorriente, acceso por la escalera, seguridad niño, ducha exterior (abierta desde '01 abril' hasta '01 octubre')
- **Parqueo :**  
Aparcamiento no cubierto : 5 en el terreno.
- **Ventajas :**  
Mesa de ping-pong, 6 raqueta(s) de ping-pong, 1 juego de bolas de petanca
- **instalaciones de bebé :**  
Comedor de bebé, vestidor, bañera bebé, parque infantil



Propiedad con Encanto

## Medios Ambientes y localización



Campo

### Ocio

- **Actividades de ocio a menos de 20 Km / 12 millas :**

Baño, barca a pedal, canyoning, tenis, centro de equitación, camino para pasear, caminata, MTB (itinerario circuito), cometa, paseo a caballo

- **Encuadramiento :**

Escuela de equitación

- **Zonas atractivas y relajación :**

Bar, restaurante, cine, cine de verano, parque de atracciones, centro de exposición, galería de arte, sitio histórico, museo, teatro de verano, ópera, festival, antigüedades y brocante, bodega y degustación de vino, centro de belleza

### Medio Ambiente

- **Sitio :**

Playa de arena >50km  
Playa de roca 50km  
Pista de tenis pública 3km  
Recorrido de golf 18 hoyos 15km  
Cascada 10km  
Río 5km  
Bosque 500m

- **Comodidades :**

Centro del pueblo 3km  
Panadería 3km  
Catering 3km  
Pequeños comercios 3km  
Supermercado 3km  
Peluquería 3km  
Correos 3km  
Banco 3km  
Cajero automático 3km  
Farmacia 3km  
Doctor 3km  
Enfermera 3km  
Hospital 20km



la decoración



fachada



vista desde la casa

## Interior

- **Capacidad de alojamiento :**

de 2 a 8 persona(s) (6 adultos, 2 niño(s))

- **Superficie habitable :**

200m<sup>2</sup>

- **Disposición interior :**

2 pieza(s), 4 dormitorio(s), área de descanso, 3 cuarto de baño, 3 aseo, 4 WC, salón 40m<sup>2</sup>, cocina independiente, rincón comedor, taller, veranda

- **litera-cama(s) :**

1 sofá cama 2 pers, 3 cama sencilla, 2 camas gemelas sencilla, 2 sofá cama 1 pers, 2 cuna, 2 posibilidad cama(s) suplementaria(s)

- **Confort :**

T.V., vídeo, juego de salón, colección de libros, cable/satélite, acceso internet, acceso internet alta velocidad, wifi, armario, armario empotrado, ropero, caja fuerte, secador de pelo, radiador toallero, ducha hidromasaje, mosquiteros de cama, mosquitero de ventanas, ventilador suplementario, calefacción central, cortinas, estores

- **Electrodomésticos :**

Vajilla/cubiertos, utensilios de cocina, cafetera, cafetera eléctrica, cafetera express, hervidor eléctrico, tostador, exprimidor, robot doméstico, cocina de gas, placa eléctrica, horno, hornillo, microondas, freidora eléctrica, nevera, congelador, lavavajilla, lavadora, secadora, aspirador, plancha, tabla de planchar

## Exterior

- **Superficie terreno :**

3 ha

- **Instalación exterior :**

Terraza 120m<sup>2</sup>, azotea 20m<sup>2</sup>, solárium 18m<sup>2</sup>, mirador

- **Marco exterior :**

Jardín, jardin paisajístico, madera, pinar, olivar 3 ha, pozo/manantial

- **Instalaciones exteriores :**

Parrilla a gas, mesa(s) de jardín, 10 silla(s) de jardín, mesa con rodante, sombrilla, 8 reposera(s), hamaca(s), ducha exterior

## Servicios

- **Colada :**

Sábanas, Toallas, Ropa blanca, Toallas de playa, Edredón(es), Almohada(s)

- **Casa :**

Limpieza suplemento, Limpieza inicial suplemento, Servicio de mantenimiento jardín/piscina, Parqueo

## Informaciones prácticas

- **Informaciones prácticas**

Niños bienvenidos

Animales aceptados bajo condiciones (informarse con el propietario)

Presencia en el lugar : animales domésticos

Alquiler no fumador, cobertura teléfono móvil, transporte personal recomendado

Agua : caliente/fría

Tensión eléctrica : 220-240V / 50Hz

Corriente eléctrica : red (eléctrica)



Invierno

Album de fotos - 1



Propiedad con Encanto



fachada



la decoración



vista desde la casa



Invierno

### Localización

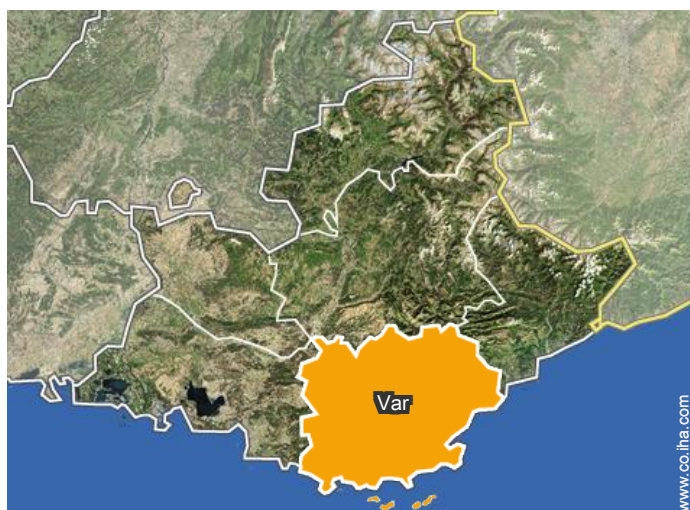

### Localización & acceso



Coordenadas GPS en grados, minutos, segundos: Latitud 43°30'31"N - Longitud 6° 8'31"E ([Alojamiento](#))

#### Dirección

→ 3630, chemin de Correns  
83570 Cotignac

#### • Autopista (salida) A8 sortie 35 Brignoles

→ Brignoles, Var, Provenza-Alpes-Costa Azul, Francia  
→ Distancia : 15km  
→ Tiempo : 20'

#### • Aeropuerto Marseille Provence

→ Marsella, Bocas del Ródano, Provenza-Alpes-Costa Azul, Francia  
→ Distancia : 80km  
→ Tiempo : 1h15'

- La Garde Freinet : (40km)
- Aix-en-Provence : (57km)
- Niza : (95km)

### Contacto

Idiomas  
hablados



# Alquiler de vacaciones Cotignac - Provence Verte "La Boussarelle"

6  
[Reservar](#)

## Calendario de disponibilidades - a partir de : febrero 2018

Feb	J	V	S	D	L	M	Mi	J	V	S	D	L	M	Mi	J	V	S	D	L	M	Mi	J	V	S	D	L	M	Mi
2018	1	2	3	4	5	6	7	8	9	10	11	12	13	14	15	16	17	18	19	20	21	22	23	24	25	26	27	28

Mar	J	V	S	D	L	M	Mi	J	V	S	D	L	M	Mi	J	V	S	D	L	M	Mi	J	V	S	D	L	M	Mi	J	V	S
2018	1	2	3	4	5	6	7	8	9	10	11	12	13	14	15	16	17	18	19	20	21	22	23	24	25	26	27	28	29	30	31
	-	-	-	-	-	-	-	-	-	-	-	-	-	-	-	-	-	-	-	-	-	-	-	-	-	-	-	-	-	-	-

Ab	D	L	M	Mi	J	V	S	D	L	M	Mi	J	V	S	D	L	M	Mi	J	V	S	D	L	M	Mi	J	V	S	D	L
2018	1	2	3	4	5	6	7	8	9	10	11	12	13	14	15	16	17	18	19	20	21	22	23	24	25	26	27	28	29	30
	-	-	-	-	-	-	-	-	-	-	-	-	-	-	-	-	-	-	-	-	-	-	-	-	-	-	-	-	-	-

May	M	Mi	J	V	S	D	L	M	Mi	J	V	S	D	L	M	Mi	J	V	S	D	L	M	Mi	J	V	S	D	L	M	Mi	J
2018	1	2	3	4	5	6	7	8	9	10	11	12	13	14	15	16	17	18	19	20	21	22	23	24	25	26	27	28	29	30	31
	-	-	-	-	-	-	-	-	-	-	-	-	-	-	-	-	-	-	-	-	-	-	-	-	-	-	-	-	-	-	-

Jun	V	S	D	L	M	Mi	J	V	S	D	L	M	Mi	J	V	S	D	L	M	Mi	J	V	S	D	L	M	Mi	J	V	S
2018	1	2	3	4	5	6	7	8	9	10	11	12	13	14	15	16	17	18	19	20	21	22	23	24	25	26	27	28	29	30
	-	-	-	-	-	-	-	-	-	-	-	-	-	-	-	-	-	-	-	-	-	-	-	-	-	-	-	-	-	-

Jul	D	L	M	Mi	J	V	S	D	L	M	Mi	J	V	S	D	L	M	Mi	J	V	S	D	L	M	Mi	J	V	S	D	L	M
2018	1	2	3	4	5	6	7	8	9	10	11	12	13	14	15	16	17	18	19	20	21	22	23	24	25	26	27	28	29	30	31
	-	-	-	-	-	-	-	-	-	-	-	-	-	-	-	-	-	-	-	-	-	-	-	-	-	-	-	-	-	-	-

Ag	Mi	J	V	S	D	L	M	Mi	J	V	S	D	L	M	Mi	J	V	S	D	L	M	Mi	J	V	S	D	L	M	Mi	J	V
2018	1	2	3	4	5	6	7	8	9	10	11	12	13	14	15	16	17	18	19	20	21	22	23	24	25	26	27	28	29	30	31
	-	-	-	-	-	-	-	-	-	-	-	-	-	-	-	-	-	-	-	-	-	-	-	-	-	-	-	-	-	-	-

Sep	S	D	L	M	Mi	J	V	S	D	L	M	Mi	J	V	S	D	L	M	Mi	J	V	S	D	L	M	Mi	J	V	S	D
2018	1	2	3	4	5	6	7	8	9	10	11	12	13	14	15	16	17	18	19	20	21	22	23	24	25	26	27	28	29	30
	-	-	-	-	-	-	-	-	-	-	-	-	-	-	-	-	-	-	-	-	-	-	-	-	-	-	-	-	-	-

Oct	L	M	Mi	J	V	S	D	L	M	Mi	J	V	S	D	L	M	Mi	J	V	S	D	L	M	Mi	J	V	S	D	L	M	Mi
2018	1	2	3	4	5	6	7	8	9	10	11	12	13	14	15	16	17	18	19	20	21	22	23	24	25	26	27	28	29	30	31
	-	-	-	-	-	-	-	-	-	-	-	-	-	-	-	-	-	-	-	-	-	-	-	-	-	-	-	-	-	-	-

Nov	J	V	S	D	L	M	Mi	J	V	S	D	L	M	Mi	J	V	S	D	L	M	Mi	J	V	S	D	L	M	Mi	J	V
2018	1	2	3	4	5	6	7	8	9	10	11	12	13	14	15	16	17	18	19	20	21	22	23	24	25	26	27	28	29	30
	-	-	-	-	-	-	-	-	-	-	-	-	-	-	-	-	-	-	-	-	-	-	-	-	-	-	-	-	-	-

Alquiler de vacaciones  
Provenza-Alpes-Costa Azul - Francia  
"La Bousarelle"

7  
[Reservar](#)

Calendario de disponibilidades - a partir de : noviembre 2018

Dic	S	D	L	M	Mi	J	V	S	D	L	M	Mi	J	V	S	D	L	M	Mi	J	V	S	D	L	M	Mi	J	V	S	D	L
2018	1	2	3	4	5	6	7	8	9	10	11	12	13	14	15	16	17	18	19	20	21	22	23	24	25	26	27	28	29	30	31
-	-	-	-	-	-	-	-	-	-	-	-	-	-	-	-	-	-	-	-	-	-	-	-	-	-	-	-	-	-	-	-

En	M	Mi	J	V	S	D	L	M	Mi	J	V	S	D	L	M	Mi	J	V	S	D	L	M	Mi	J	V	S	D	L	M	Mi	J
2019	1	2	3	4	5	6	7	8	9	10	11	12	13	14	15	16	17	18	19	20	21	22	23	24	25	26	27	28	29	30	31
-	-	-	-	-	-	-	-	-	-	-	-	-	-	-	-	-	-	-	-	-	-	-	-	-	-	-	-	-	-	-	-

Mes : [Siguiente >>](#)

Precios del alquiler - Morada de Piedra - de 2 a 8 Persona(s)

Precios	Noche	Fin de semana	Semana	2 semanas	Mes
 Temporada Baja	-	-	2044435Col\$* (Sábado)	-	-
 Temporada Media	-	-	3092863Col\$* (Sábado)	-	-
 Temporada Alta	-	-	10309542Col\$* (Sábado)	-	-

(Día de llegada)

[Reservar](#)

Condiciones de reservas

• Reserva

→ Pago en el momento de reservar :  
30% del importe del alquiler  
→ Pago del saldo :  
45 días antes de la estancia

• Alquiler

→ Gastos suplementarios  
→ Impuesto de estancias suplementarios  
→ Forfait limpieza suplementario :  
279581Col\$\*  
→ Prever suplemento para :  
- bebé  
- cama(s) suplementaria(s)

Modalidades de pago aceptadas

• Giro bancario

[▶ Reservar](#)

[▶ Contactar al propietario](#)

Contacte directamente con los propietarios

[www.co.ihacom](http://www.co.ihacom)

N° del anuncio

56242

[>> Reservar <<](#)

Contacto

Idiomas  
hablados



\* Tasa de conversión a título informativo : 100€ = 123.46\$ = 88.94£ = 349476Col\$

N° del anuncio 56242

[www.co.ihacom](http://www.co.ihacom)

