

Alquiler de vacaciones Eben im Pongau "Appartement 3"

Apartamento situado en una granja orgánica familiar, zona tranquila de Valle, punto de partida ideal para actividades de verano y de invierno.



Apartamento en el 1° piso en un(a)
Explotación agrícola

Marco : rural, campestre

Capacidad : de 2 a 4 persona(s)

Dormitorio(s) : 2

Pieza(s) : 3

Eben im Pongau - Estado de Salzburgo

Austria

N° del anuncio 55216

Reserva : +43 (0) 64588354 (Austria)

www.co.iha.com



Alquiler de vacaciones



Apartamento en el 1º piso en un(a) Explotación agrícola

- **Ideal para familia**
- **Vista :** campo, jardín/parque, patio, campos agrícolas, pradera, bosque
- **Marco :** rural, campestre
- **Exposición :** Sur

" El apartamento es amplio 70 m² grande. Con cocina y comedor, cocina eléctrica con horno, lavavajillas, hervidor, baño con ducha y WC, cafetera, horno microondas, TV vía satélite, radio CD. Dos dormitorios (2 personas), sofá en la cocina comedor, sala de estar y terraza. Equipado con ropa de cama, toallas, papel higiénico y detergente. "

Los extras

- **Piscina :**
Piscina privada, redonda (diámetro 4,50m), acceso por escalera de mano
- **Parqueo :**
Aparcamiento cubierto : 5 individual(es) cerrado(s).
- **Ventajas :**
Local de esquí, secador de botas de esquí, sauna, mesa de billar, fútbolín, dardos, mesa de ping-pong, 4 raqueta(s) de ping-pong, canasta, equipo ecuestre y caballo
- **instalaciones de bebé :**
Comedor de bebé, orinal bebé, coche infantil

Privilegios :
Establo(s)

Medios Ambientes y localización



Montaña



Esquí



Equitación

" Mundo de los deportes destino Salzburgo, nuestra granja se encuentra entre plana y Filzmoos en el hermoso valle rodeado de prados y bosques. Un pequeño arroyo cerca de la granja te invita a jugar o refrescarse para niños o adultos. Cabina de infrarrojos para relajarse. Hay un gran trampolín, piscina 5 m 90 cm de profundidad, bicicletas para niños, columpio, diapositiva, casa del árbol, tenis de mesa, fútbolín, billar, etcetera. Como bien como un tipi americano nativo para asar a la parrilla, o incluso para permanecer con fogata. Contamos con también todavía acaricia animales como cabras, ovejas, gatos, perro, caballo, conejos, vacas, cerdo y pollos. Poseemos cinco hijos y hacerlos como una caminata o una barbacoa por la noche alrededor de la fogata. "

Ocio

- **Actividades de ocio a menos de 20 Km / 12 millas :**
Esquí alpino, esquí de fondo, esquí de travesía, trineo (pista), patinaje, baño, golf, tenis, centro de equitación, camino para pasear, sendero costero/forestal, caminata, escalada, escalada de rocas, paseo en carro, mini golf, skate board (rampa), juego de bolos, balónvolea, pesca
- **Encuadramiento :**
Escuela de esquí, jardín de nieve, escuela de equitación
- **Zonas atractivas y relajación :**
Bar, restaurante, Granja biológica

Medio Ambiente

- **Sitio :**
Pistas de esquí 2km
Remontes 2km
Pista de patinaje 10km
Piscina climatizada 10km
Piscina pública 10km
Recorrido de golf 18 hoyos 15km
Base aeronáutica >50km
Río <50m
Bosque 50m
- **Comodidades :**
Centro del pueblo 4km
Parada/estación de guagua 100m
Correspondencia guagua pista de esquí 4km
Alquiler de equipo de esquí 4km
Panadería 4km
Peluquería 4km
Correos 4km
Banco 4km
Cajero automático 4km
Farmacia 15km

Doctor 4km
Hospital 25km
Dispensario 15km

Alquiler de vacaciones
Estado de Salzburgo - Eben im Pongau
"Appartement 3"

3

[Reservar](#)

Interior

- **Capacidad de alojamiento :**
de 2 a 4 persona(s) (2 adultos, 2 niño(s))
- **Superficie habitable :**
65m²
- **Disposición interior :**
3 pieza(s), 2 dormitorio(s), 1 cuarto de baño,
1 WC, gran cocina independiente
- **litera-cama(s) :**
2 cama de matrimonio, 2 sofá cama 1 pers,
1 cuna
- **Confort :**
T.V., lector DVD, juego de salón, cable/
satélite, acceso internet alta velocidad, wifi,
armario, ropero, radio-despertador, secador
de pelo, radiador toallero, calefacción
central, cortinas, doble vidriera, digicode
- **Electrodomésticos :**
Vajilla/cubiertos, utensilios de cocina,
cafetera, cafetera eléctrica, hervidor
eléctrico, tostador, cocina eléctrica, placa
eléctrica, microondas, campana extractora,
nevera, congelador, lavavajilla, lavadora,
secadora

Exterior

- **Instalación exterior :**
Balcón
- **Marco exterior :**
Patio privado > 1000m², césped 1000m²,
arroyo
- **Instalaciones exteriores :**
Parrilla, mesa(s) de jardín, 6 silla(s) de jardín,
sombrija, 8 tumbona(s), columpio, parque
infantil con arena

Servicios

- **Colada :**
Sábanas, Toallas, Ropa blanca, Manta(s),
Almohada(s)
- **Casa :**
Limpieza inicial suplemento (+104704Col\$*),
Retirada de la nieve
- **Restauración :**
Desayuno suplemento (+27020Col\$*)

Informaciones prácticas

- **Informaciones prácticas**
Niños bienvenidos
Animales aceptados
Presencia en el lugar : animales domésticos,
équidos, animales de la granja
Alquiler no fumador, transporte personal
recomendado
Agua : fría bajo presión
Tensión eléctrica : 220-240V / 50Hz
Corriente eléctrica : red (eléctrica)
- **Admisión para personas discapacitadas**
Acondicionado para disminuidos : auditivo,
mental

Nº del anuncio 55216

www.co.ihha.com



Ruta de acceso



Localización & acceso

" Coche: Tauernautobahn A10 - salida Eben im Pongau. En el cruce de 4 km hacia Filzmoos L219. Después de la granja de carpintería en el lado izquierdo. Tren: Estación nivel, avión: Aeropuerto de Salzburgo W.a. Mozart (70 km) Munich (220 km). "

 **Coordenadas GPS en grados, minutos, segundos: Latitud 47°25'45"N - Longitud 13°26'5"E (Alojamiento)**

Dirección

→ Schattbach 26
5531 Eben im Pongau

• **Autopista (salida) A 10**

→ Eben im Pongau, Estado de Salzburgo,
Austria

→ Distancia : 4km
→ Tiempo : 5'

• Sankt Johann im Pongau : (20km)

Contacto

Idiomas
hablados



Localización

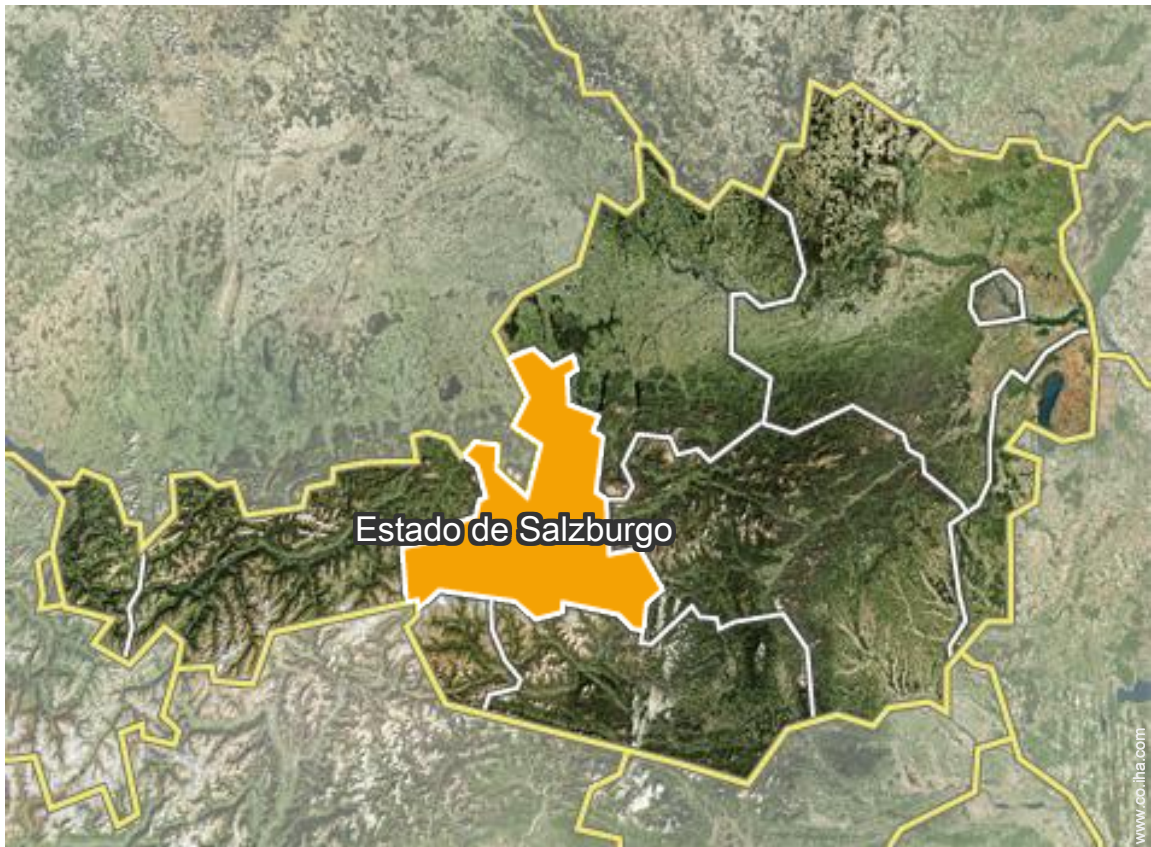

Alquiler de vacaciones Eben im Pongau - Austria "Appartement 3"

Calendario de disponibilidades - a partir de : septiembre 2018

Sep	S	D	L	M	Mi	J	V	S	D	L	M	Mi	J	V	S	D	L	M	Mi	J	V	S	D	L	M	Mi	J	V	S	D	
2018	1	2	3	4	5	6	7	8	9	10	11	12	13	14	15	16	17	18	19	20	21	22	23	24	25	26	27	28	29	30	

Oct	L	M	Mi	J	V	S	D	L	M	Mi	J	V	S	D	L	M	Mi	J	V	S	D	L	M	Mi	J	V	S	D	L	M	Mi
2018	1	2	3	4	5	6	7	8	9	10	11	12	13	14	15	16	17	18	19	20	21	22	23	24	25	26	27	28	29	30	31
	-	-	-	-	-	-	-	-	-	-	-	-	-	-	-	-	-	-	-	-	-	-	-	-	-	-	-	-	-	-	-

Nov	J	V	S	D	L	M	Mi	J	V	S	D	L	M	Mi	J	V	S	D	L	M	Mi	J	V	S	D	L	M	Mi	J	V
2018	1	2	3	4	5	6	7	8	9	10	11	12	13	14	15	16	17	18	19	20	21	22	23	24	25	26	27	28	29	30
	-	-	-	-	-	-	-	-	-	-	-	-	-	-	-	-	-	-	-	-	-	-	-	-	-	-	-	-	-	-

Dic	S	D	L	M	Mi	J	V	S	D	L	M	Mi	J	V	S	D	L	M	Mi	J	V	S	D	L	M	Mi	J	V	S	D	L
2018	1	2	3	4	5	6	7	8	9	10	11	12	13	14	15	16	17	18	19	20	21	22	23	24	25	26	27	28	29	30	31
	-	-	-	-	-	-	-	-	-	-	-	-	-	-	-	-	-	-	-	-	-	-	-	-	-	-	-	-	-	-	-

En	M	Mi	J	V	S	D	L	M	Mi	J	V	S	D	L	M	Mi	J	V	S	D	L	M	Mi	J	V	S	D	L	M	Mi	J
2019	1	2	3	4	5	6	7	8	9	10	11	12	13	14	15	16	17	18	19	20	21	22	23	24	25	26	27	28	29	30	31
	-	-	-	-	-	-	-	-	-	-	-	-	-	-	-	-	-	-	-	-	-	-	-	-	-	-	-	-	-	-	-

Feb	V	S	D	L	M	Mi	J	V	S	D	L	M	Mi	J	V	S	D	L	M	Mi	J	V	S	D	L	M	Mi	J
2019	1	2	3	4	5	6	7	8	9	10	11	12	13	14	15	16	17	18	19	20	21	22	23	24	25	26	27	28
	-	-	-	-	-	-	-	-	-	-	-	-	-	-	-	-	-	-	-	-	-	-	-	-	-	-	-	-

Mar	V	S	D	L	M	Mi	J	V	S	D	L	M	Mi	J	V	S	D	L	M	Mi	J	V	S	D	L	M	Mi	J	V	S	D
2019	1	2	3	4	5	6	7	8	9	10	11	12	13	14	15	16	17	18	19	20	21	22	23	24	25	26	27	28	29	30	31
	-	-	-	-	-	-	-	-	-	-	-	-	-	-	-	-	-	-	-	-	-	-	-	-	-	-	-	-	-	-	-

Ab	L	M	Mi	J	V	S	D	L	M	Mi	J	V	S	D	L	M	Mi	J	V	S	D	L	M	Mi	J	V	S	D	L	M
2019	1	2	3	4	5	6	7	8	9	10	11	12	13	14	15	16	17	18	19	20	21	22	23	24	25	26	27	28	29	30
	-	-	-	-	-	-	-	-	-	-	-	-	-	-	-	-	-	-	-	-	-	-	-	-	-	-	-	-	-	

May	Mi	J	V	S	D	L	M	Mi	J	V	S	D	L	M	Mi	J	V	S	D	L	M	Mi	J	V	S	D	L	M	Mi	J	V
2019	1	2	3	4	5	6	7	8	9	10	11	12	13	14	15	16	17	18	19	20	21	22	23	24	25	26	27	28	29	30	31
	-	-	-	-	-	-	-	-	-	-	-	-	-	-	-	-	-	-	-	-	-	-	-	-	-	-	-	-	-	-	-

Jun	S	D	L	M	Mi	J	V	S	D	L	M	Mi	J	V	S	D	L	M	Mi	J	V	S	D	L	M	Mi	J	V	S	D
2019	1	2	3	4	5	6	7	8	9	10	11	12	13	14	15	16	17	18	19	20	21	22	23	24	25	26	27	28	29	30
	-	-	-	-	-	-	-	-	-	-	-	-	-	-	-	-	-	-	-	-	-	-	-	-	-	-	-	-	-	-

 Temporada Alta

Alquiler de vacaciones
Estado de Salzburgo - Eben im Pongau
"Appartement 3"

7
[Reservar](#)

Calendario de disponibilidades - a partir de : junio 2019

Jul	L	M	Mi	J	V	S	D	L	M	Mi	J	V	S	D	L	M	Mi	J	V	S	D	L	M	Mi							
2019	1	2	3	4	5	6	7	8	9	10	11	12	13	14	15	16	17	18	19	20	21	22	23	24	25	26	27	28	29	30	31

Ag	J	V	S	D	L	M	Mi	J	V	S	D	L	M	Mi	J	V	S	D	L	M	Mi	J	V	S							
2019	1	2	3	4	5	6	7	8	9	10	11	12	13	14	15	16	17	18	19	20	21	22	23	24	25	26	27	28	29	30	31

 Temporada Alta

[Mes : Siguiente >>](#)

Precios del alquiler - Apartamento - de 2 a 4 Persona(s)

Precios	Noche	Fin de semana	Semana	2 semanas	Mes
 Temporada Alta	388417Col\$* > 4	-	381662Col\$*	371529Col\$*	320866Col\$*

> Mínimo Noche

[Reservar](#)

Condiciones de reservas

• Reserva

→ Pago en el momento de reservar :
20% del importe del alquiler
→ Pago del saldo :
a la recepción de las llaves

• Alquiler

→ Impuesto de estancias suplementarios
→ Forfait limpieza suplementario :
104704Col\$*

[▶ Reservar](#)

[▶ Contactar al propietario](#)

Modalidades de pago aceptadas

• Giro bancario • Efectivo

Contacte directamente con los propietarios

www.co.ih.com

N° del anuncio

55216

[>> Reservar <<](#)

Contacto

Idiomas
hablados



* Tasa de conversión a título informativo : 100€ = 116.85\$ = 89£ = 337754Col\$

N° del anuncio 55216

www.co.ih.com

