

Alquiler de vacaciones Grindelwald "ALPENRUHE Holzchalet"

M.p y Hans-Ulrich, somos sus anfitriones. Vivimos en nuestro chalet y disfrutar el encuentro con los huéspedes de vacaciones cada uno. La hospitalidad es una gran necesidad para nosotros.



Apartamento planta baja, entrada particular, en un(a) Cabaña Chalet con Encanto de 3 plantas

Marco : montaños, calma

Capacidad : de 2 a 4 persona(s)

Dormitorio(s) : 1

Pieza(s) : 2



Swiss Tourism Federation (3 estrellas)

Grindelwald - Cantón de Berna

Suiza

N° del anuncio 55386

Reserva : +41 (0) 33 853 34 16 (Suiza)

www.co.ihh.com



Alquiler de vacaciones



Apartamento planta baja, entrada particular, en un(a) Cabaña Chalet con Encanto de 3 plantas

- Ideal para todo público, senior(s)
- Vista : panorámica, sin vecinos, montaña, campo, puesta del sol excepcional, nocturna centellante
- Marco : montañés, calma
- Exposición : Sur

" Nuestro Chalet es un Grindelwaldhaus tradicional. Se encuentra en el lado soleado del valle y ofrece una magnífica vista del mundo de la montaña - especialmente en el mundialmente famoso Eiger North face. Zona muy tranquila rodeado de prados, acceso todo el año con garaje, parada de autobús 5 minutos a pie. Alquiler de un amplio y acogedor apartamento de 2 habitaciones (70 m2) para 2-4 personas en la planta baja. Entrada con armario y closet, sala de estar con comedor, estar, chimenea, TV y 2 camas supletorias. Amplio dormitorio con 2 camas individuales, armario y cajonera, cama para niños. Cocina separada con pass-through, GS, microondas, nevera grande, cocina con vitrocerámica y horno, cafetera, tostadora. Baño con WC y ducha. Teléfono, digital TV y radio, reproductor de DVD, WIFI, juegos de mesa, libros. Jardín con muebles de jardín, tumbonas, barbacoa. Mascotas en solicitud, apartamento para no fumadores, acceso gratuito al centro deportivo (pista de hielo/piscina cubierta) "

Los extras

- Parqueo :
Aparcamiento cubierto : 1 individual(es) cerrado(s). Aparcamiento no cubierto
- Ventajas :
Piano
- instalaciones de bebé :
Comedor de bebé, bañera bebé, orinal bebé

Medios Ambientes y localización



Montaña Golf Esquí Festival



Cultura

" Verano o invierno, la región de Jungfrau sea buena para unas vacaciones inolvidables. Incrustado en uno de los paisajes más espectaculares de la montaña en Europa Grindelwald ofrece todo que lo necesario para unas vacaciones relajantes e inspiradoras. Una vida de pueblo intacto con las tradiciones vivas, compras versátil y escenas gastro. Innumerables excursiones y actividades deportivas son verano e invierno. Actividades de menos de 20 km: senderismo, escalada, bicicleta de montaña, descenso de barrancos, rafting, natación (piscina cubierta y al aire libre en verano), parapente, minigolf, tenis, paseos en carruaje, tobogán, Parque de cuerda interior, volante de época, esquí alpino, esquí de caminata, Helsinki, snowboard, trineo (pendiente más larga de Europa), Halfpipe, rampa y patín, patinaje, bolos. Disfrutar de las vistas espectaculares desde el Jungfraujoch - top de Europa a 3454 m sobre el nivel del mar, o refrescarse en un caluroso día de verano en el glaciar u observar la biodiversidad en el parque de aves alpinas. Variedad está garantizada. "

Ocio

- Actividades de ocio a menos de 20 Km / 12 millas :

Esquí alpino, esquí de fondo, esquí fuera pista, esquí de travesía, snowboard, trineo (pista), patinaje, baño, canyoning, rafting, golf, tenis, centro de equitación, camino para pasear, sendero costero/forestal, caminata, escalada, escalada de rocas, MTB (itinerario circuito), paracaidismo ascendente, delta plano, parapente, paseo en carro, mini golf, skate board (rampa), karting, juego de bolos, pesca con caña

- Encuadramiento :

Escuela de esquí, jardín de nieve

- Zonas atractivas y relajación :

Bar, discoteca, restaurante, galería de arte, museo, sauna, gimnasio

Medio Ambiente

- Sitio :

Pistas de esquí 1km
Remontes 1km
Pista de patinaje 1km
Piscina climatizada
Piscina pública 1km
Pista de tenis pública
Recorrido de golf 9 hoyos 2km
Cascada

Acantilado
Río 1km
Bosque 1km
Cadena montañosa
Vía ferrata

- Comodidades :

Centro del pueblo 1km
Parada/estación de guagua <50m
Correspondencia guagua pista de esquí <50m
Alquiler de bici/MTB 1km
Alquiler de equipo de esquí 1km
Alquiler de Ropa blanca/lavandería 3km
Panadería 1km
Catering 1km
Pequeños comercios 500m
Supermercado 1km
Comercios de lujo y de marcas 1km
Peluquería 1km
Correos 1km
Banco 1km
Cajero automático 1km
Farmacia 1km
Doctor 500m
Hospital 20km
Dispensario 800m



Marco exterior



Invierno



el apartamento

Exterior

- Superficie terreno :
2000m²
- Instalación exterior :
Terraza 28m²
- Marco exterior :
Terreno cerrado, jardín
- Instalaciones exteriores :
Parrilla, mesa(s) de jardín, 4 silla(s) de jardín, sombrilla, 2 tumbona(s)



Verano

Interior

- Capacidad de alojamiento :
de 2 a 4 persona(s) (2 adultos, 2 niño(s))
- Superficie habitable :
70m²
- Disposición interior :
2 pieza(s), 1 dormitorio(s), área de descanso, 1 cuarto de baño, 1 WC, cuarto de estar 35m², cocina independiente, rincón comedor, rincón chimenea, sala de televisión, lavadero, loggia
- litera-cama(s) :
2 cama sencilla, 2 cama nido 1 pers, 1 cuna
- Confort :
Chimenea, T.V., vídeo, lector DVD, videojuegos, juego de salón, colección de libros, enchufe antena t.v., teléfono, cable/satélite, acceso internet, wifi, armario, armario empotrado, ropero, secador de pelo, calefacción central, cortinas, doble vidriera, persianas enrollables
- Electrodomésticos :
Vajilla/cubiertos, utensilios de cocina, cafetera, cafetera eléctrica, cafetera express, hervidor eléctrico, tostador, exprimidor, robot doméstico, aparato de la raclette, aparato de la fondue, cocina eléctrica, placa eléctrica, horno, microondas, campana extractora, nevera, congelador, máquina de hielo, lavavajilla, lavadora, aspirador, plancha, tabla de planchar

Servicios

- Colada :
Sábanas (1 X / por semana), Toallas (2 X / por semana), Ropa blanca (1 X / por semana), Manta(s) (1 X / por semana), Edredón(es) (1 X / por semana), Almohada (s) (1 X / por semana)
- Casa :
Limpieza inicial, Retirada de la nieve, Parqueo

Informaciones prácticas

- **Informaciones prácticas**
Niños bienvenidos
Animales aceptados
Alquiler no fumador, cobertura teléfono móvil
Agua : caliente/fría
Tensión eléctrica : 110-120V / 60Hz
Corriente eléctrica : red (eléctrica)
- **Admisión para personas discapacitadas**
Acondicionado para disminuidos : auditivo

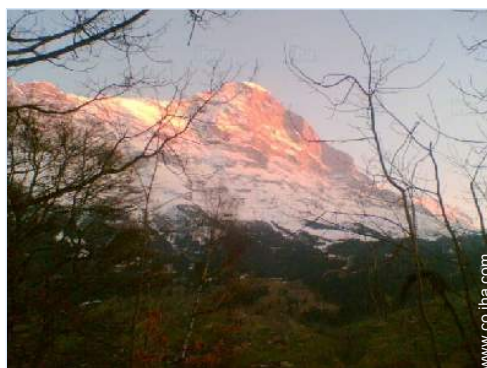

Montaña

Album de fotos - 1



Invierno



Marco exterior



el apartamento

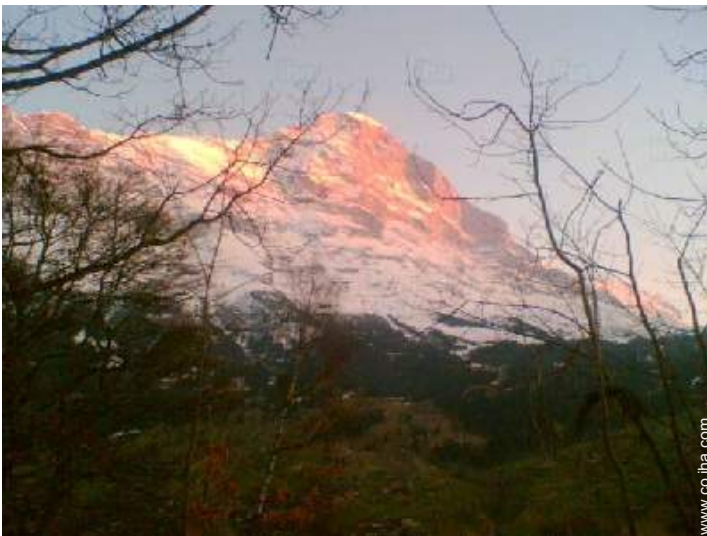

Montaña



Verano

Album de fotos - 2



General



Cultura



el apartamento



el apartamento



el apartamento



el apartamento



General



Cultura



el apartamento

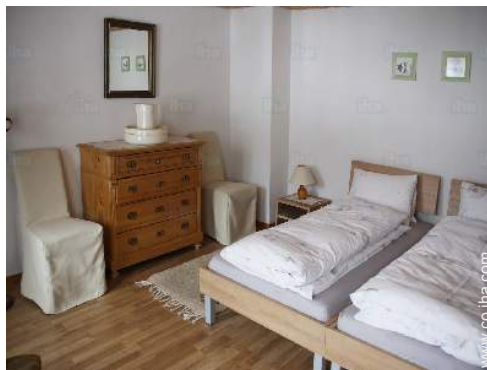

el apartamento

Ruta de acceso

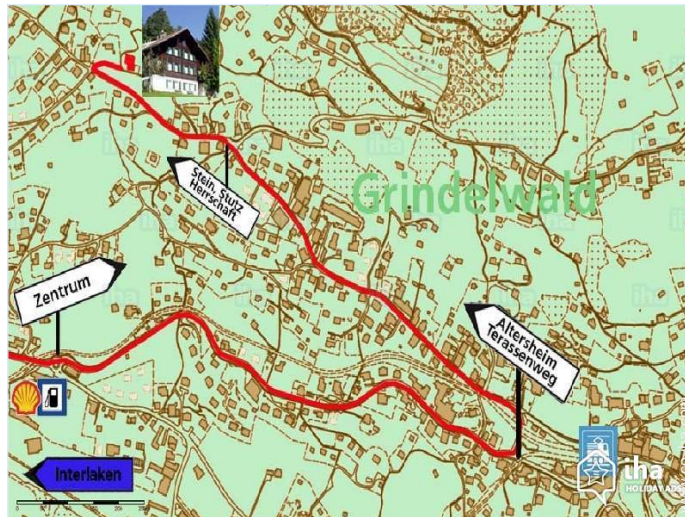

Localización & acceso

" En coche en unos 30 minutos de Wilderswil-Interlaken-Grindelwald. En la 2ª salida de la rotonda (gasolinera), 100 m después de 3. izquierda girar a gasolina (aceite TRANS) bajo el puente ferroviario por y seguir el camino recto, hotel Eigerblick todavía es intersección de 200 m, a la aguda derecha en recurso de esteras - chalet de acceso. En tren desde Interlaken Ost estación de Grindelwald. Le recogeremos. "



Coordenadas GPS en grados, minutos, segundos: Latitud 46°37'47"N - Longitud 8°1'17"E ([Alojamiento](#))

Dirección

→ Mittelmattenweg 3
CH-3818 Grindelwald

● Autopista (salida) A6

→ Wilderswil, Cantón de Berna, Suiza
→ Distancia : 20km
→ Tiempo : 30'

● Estación de tren Grindelwald

→ Grindelwald, Cantón de Berna, Suiza
→ Distancia : 1km
→ Tiempo : 15'

● Estación de guagua Grindelwald - Barplatz

→ Grindelwald, Cantón de Berna, Suiza
→ Distancia : 1km
→ Tiempo : 5'

- Interlaken : (20km)
- Thun : (49km)
- Berna : (75km)

Contacto

Idiomas
hablados



Localización



Calendario de disponibilidades - a partir de : mayo 2019

May	Mi	J	V	S	D	L	M	Mi	J	V	S	D	L	M	Mi	J	V	S	D	L	M	Mi	J	V	S	D	L	M	Mi	J	V
2019	1	2	3	4	5	6	7	8	9	10	11	12	13	14	15	16	17	18	19	20	21	22	23	24	25	26	27	28	29	30	31

Jun	S	D	L	M	Mi	J	V	S	D	L	M	Mi	J	V	S	D	L	M	Mi	J	V	S	D							
2019	1	2	3	4	5	6	7	8	9	10	11	12	13	14	15	16	17	18	19	20	21	22	23	24	25	26	27	28	29	30

Jul	L	M	Mi	J	V	S	D	L	M	Mi	J	V	S	D	L	M	Mi	J	V	S	D	L	M	Mi							
2019	1	2	3	4	5	6	7	8	9	10	11	12	13	14	15	16	17	18	19	20	21	22	23	24	25	26	27	28	29	30	31

Ag	J	V	S	D	L	M	Mi	J	V	S	D	L	M	Mi	J	V	S	D	L	M	Mi	J	V	S							
2019	1	2	3	4	5	6	7	8	9	10	11	12	13	14	15	16	17	18	19	20	21	22	23	24	25	26	27	28	29	30	31

Sep	D	L	M	Mi	J	V	S	D	L	M	Mi	J	V	S	D	L	M	Mi	J	V	S	D	L							
2019	1	2	3	4	5	6	7	8	9	10	11	12	13	14	15	16	17	18	19	20	21	22	23	24	25	26	27	28	29	30

Oct	M	Mi	J	V	S	D	L	M	Mi	J	V	S	D	L	M	Mi	J	V	S	D	L	M	Mi	J							
2019	1	2	3	4	5	6	7	8	9	10	11	12	13	14	15	16	17	18	19	20	21	22	23	24	25	26	27	28	29	30	31

Nov	V	S	D	L	M	Mi	J	V	S	D	L	M	Mi	J	V	S	D	L	M	Mi	J	V	S							
2019	1	2	3	4	5	6	7	8	9	10	11	12	13	14	15	16	17	18	19	20	21	22	23	24	25	26	27	28	29	30

Dic	D	L	M	Mi	J	V	S	D	L	M	Mi	J	V	S	D	L	M	Mi	J	V	S	D	L	M							
2019	1	2	3	4	5	6	7	8	9	10	11	12	13	14	15	16	17	18	19	20	21	22	23	24	25	26	27	28	29	30	31

En	Mi	J	V	S	D	L	M	Mi	J	V	S	D	L	M	Mi	J	V	S	D	L	M	Mi	J	V							
2020	1	2	3	4	5	6	7	8	9	10	11	12	13	14	15	16	17	18	19	20	21	22	23	24	25	26	27	28	29	30	31

Feb	S	D	L	M	Mi	J	V	S	D	L	M	Mi	J	V	S	D	L	M	Mi	J	V	S							
2020	1	2	3	4	5	6	7	8	9	10	11	12	13	14	15	16	17	18	19	20	21	22	23	24	25	26	27	28	29

 Reservado



Alquiler de vacaciones
Grindelwald - Suiza
"ALPENRUHE Holzchalet"

9
[Reservar](#)

Calendario de disponibilidades - a partir de : febrero 2020



Mar	D	L	M	Mi	J	V	S	D	L	M	Mi	J	V	S	D	L	M	Mi	J	V	S	D	L	M							
2020	1	2	3	4	5	6	7	8	9	10	11	12	13	14	15	16	17	18	19	20	21	22	23	24	25	26	27	28	29	30	31
-	-	-	-	-	-	-	-	-	-	-	-	-	-	-	-	-	-	-	-	-	-	-	-	-	-	-	-	-	-	-	

Ab	Mi	J	V	S	D	L	M	Mi	J	V	S	D	L	M	Mi	J	V	S	D	L	M	Mi	J							
2020	1	2	3	4	5	6	7	8	9	10	11	12	13	14	15	16	17	18	19	20	21	22	23	24	25	26	27	28	29	30
-	-	-	-	-	-	-	-	-	-	-	-	-	-	-	-	-	-	-	-	-	-	-	-	-	-	-	-	-	-	

Reservado

[Mes : Siguiente >>](#)

Precios del alquiler - Apartamento - de 2 a 4 Persona(s)

Precios	Noche	Fin de semana	Semana	2 semanas	Mes
 Temporada Baja	379122Col\$* (Sábado) > 6	-	2653854Col\$* (Sábado)	5307709Col\$* (Sábado)	-
 Temporada Alta	393704Col\$* (Sábado) > 6	-	2755926Col\$* (Sábado)	5511851Col\$* (Sábado)	-
 Fiestas especiales	408285Col\$* (Sábado) > 6	-	2857997Col\$* (Sábado)	5715994Col\$* (Sábado)	-

(Día de llegada) > Mínimo Noche

[Reservar](#)

Condiciones de reservas

• Reserva

→ Pago en el momento de reservar :
30% del importe del alquiler
→ Pago del saldo :
a la recepción de las llaves

• Alquiler

→ Gastos incluidos
→ Impuesto de estancias suplementarios
→ Forfait limpieza incluido

[▶ Reservar](#)

[▶ Contactar al propietario](#)

Modalidades de pago aceptadas

• Giro postal internacional • Giro bancario
• PayPal • Efectivo

Contacte directamente con los propietarios

www.co.ih.com

N° del anuncio

55386

[>> Reservar <<](#)

Contacto

Idiomas
hablados



* Tasa de conversión a título informativo : 100€ = 116.85\$ = 89£ = 337754Col\$

N° del anuncio 55386

www.co.ih.com

