

Alquiler de vacaciones Île-aux-Moines Casa

Para una pareja que necesitan de tranquilidad en el corazón del Golfo de Morbihan.

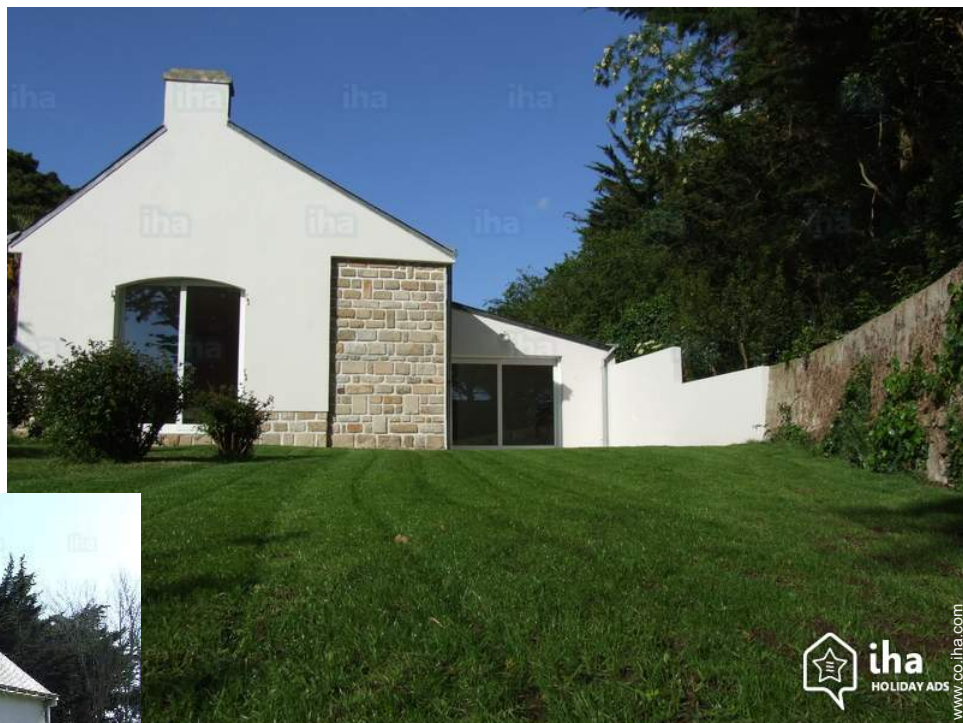

Casa, individual, a ras del suelo, entrada particular, en un(a) Propiedad privada

Marco : los pies en el agua, tranquilo

Capacidad : de 1 a 2 persona(s)

Dormitorio(s) : 1

Pieza(s) : 2



Clé vacances (2 llaves)

Île-aux-Moines - Morbihan (56) - Bretaña

Francia

Reserva : +33 (0) 297263142 (Francia)

N° del anuncio 36717

www.co.ihacom



Alquiler de vacaciones



Casa, individual, a ras del suelo, entrada particular, en un(a) Propiedad privada

- **Ideal para pareja**
- **Vista :** despejada, sin vecinos, mar/océano, jardín/parque, puerto, puesta del sol excepcional
- **Marco :** los pies en el agua, tranquilo
- **Exposición :** Suroeste

" Lugar ideal sobre la principal playa de la ile aux moines. "

Los extras

- **Ventajas :**
1 bici(s), barco de motor, barco con remos, barco de vela

Privilegios :
Acceso directo playa



Marco exterior a disposición de los huéspedes

Medios Ambientes y localización



Mar



Pesca

" Todos los deportes acuáticos y paseos por los senderos costeros de la isla. La histórica ciudad de Vannes, su castillo y sus jardines. El Golfo de Morbihan clasificado entre una de las bahías más bellas del mundo. Apertura del océano y sus islas: Belle ile, Houat y Hoëdic. "

Ocio

- **Actividades de ocio a menos de 20 Km / 12 millas :**

Baño, buceo, submarinismo, esquí náutico, windsurf, vela, piragüismo, golf, tenis, centro de equitación, camino para pasear, sendero costero/forestal, cometa, paracaidismo, aeronáutica (terreno club), excursión en barco, paseo a caballo, pesca, pesca con caña, pesca submarina

- **Encuadramiento :**

Escuela de vela, escuela de buceo

- **Zonas atractivas y relajación :**

Bar, restaurante, parque marino, reserva natural, sitio histórico, centro de talasoterapia, centro de rehabilitación

Medio Ambiente

- **Sitio :**

Mar/océano <50m
Playa de arena <50m
Base náutica <50m
Estanque
Puerto deportivo 50m
Varadero 50m

- **Comodidades :**

Centro del pueblo 300m
Alquiler de bici/MTB <50m
Alquiler de barco <50m
Panadería 300m
Pequeños comercios 500m
Supermercado 1km
Comercios de lujo y de marcas 15km
Correos 500m
Cajero automático 500m
Farmacia 300m
Doctor 500m
Enfermera 300m
Hospital 15km



rincón comedor



Disposición interior



cuarto de estar

Interior

- **Capacidad de alojamiento :**
de 1 a 2 persona(s) (2 adultos)
- **Superficie habitable :**
60m²
- **Disposición interior :**
2 pieza(s), 1 dormitorio(s), 1 aseo, 1 WC, cuarto de estar 10m², salón 20m², cocina independiente, rincón comedor, área bar, vestidor
- **litera-cama(s) :**
1 cama de matrimonio
- **Confort :**
Cadena de música, wifi, ropero, secador de pelo, radiador toallero, calefacción eléctrica, ventanal, doble vidriera, persianas enrollables
- **Electrodomésticos :**
Vajilla/cubiertos, utensilios de cocina, cafetera, hervidor eléctrico, tostador, cocina eléctrica, campana extractora, nevera, lavavajilla

Exterior

- **Superficie terreno :**
800m²
- **Instalación exterior :**
Terraza 18m²
- **Marco exterior :**
Terreno cerrado, jardín paisajístico, césped
- **Instalaciones exteriores :**
Salón de té, parrilla, mesa(s) de jardín, 3 silla(s) de jardín, sombrilla, área de jardín, 2 tumbona(s)



habitación

Servicios

- **Colada :**
Sábanas (1 X / por semana), Toallas (1 X / por semana), Ropa blanca, Manta(s), Edredón(es), Almohada(s)
- **Casa :**
Limpieza

Informaciones prácticas

- **Informaciones prácticas**
Animales aceptados bajo condiciones (informarse con el propietario)
Cobertura teléfono móvil
Agua : caliente/fría
Tensión eléctrica : 220-240V / 50Hz
Corriente eléctrica : red (eléctrica)



cocina

Album de fotos - 1



Marco exterior a disposición de los huéspedes



Disposición interior



rincón comedor



cuarto de estar



cocina

Album de fotos - 2



habitación



habitación



vista desde el dormitorio



vista desde el salón



acceso directo playa



acceso directo playa



vista desde el jardín/parque



vista sobre la puesta del sol

Localización

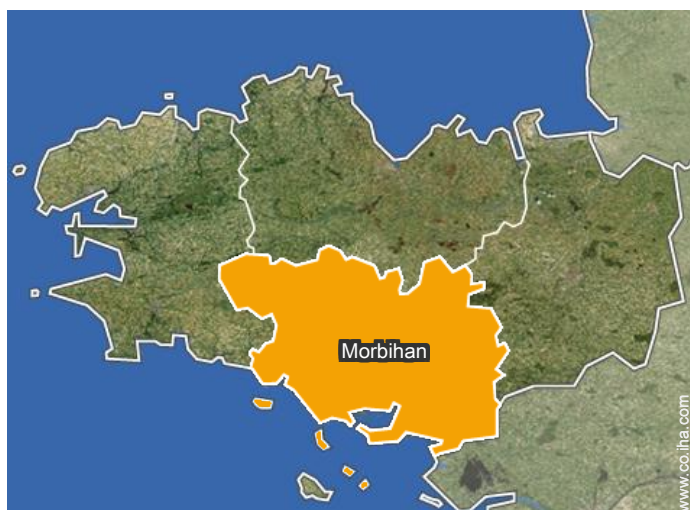

Localización & acceso

" Quince minutos de Vannes, a media hora de Lorient y una hora y cuarto de Nantes. Muy cerca del embarcadero de la isla. "



Coordenadas GPS en grados, minutos, segundos: Latitud 47°35'59"N - Longitud 2° 51'9"O (Alojamiento)

Dirección

→ la Grande Plage
56780 Île-aux-Moines

• Estación marítima Izenah Marine

→ Île-aux-Moines, Morbihan, Bretaña,
Francia

→ Distancia : 5km

→ Tiempo : 15'

• Vannes : (10km)

Contacto

Idiomas
hablados



Alquiler de vacaciones Île-aux-Moines - Francia Casa

7
[Reservar](#)

Calendario de disponibilidades - a partir de : junio 2019

| Jun | S | D | L | M | Mi | J | V | S | D | L | M | Mi | J | V | S | D | L | M | Mi | J | V | S | D | | | | | | | |
|------|---|---|---|---|----|---|---|---|---|----|----|----|----|----|----|----|----|----|----|----|----|----|----|----|----|----|----|----|----|----|
| 2019 | 1 | 2 | 3 | 4 | 5 | 6 | 7 | 8 | 9 | 10 | 11 | 12 | 13 | 14 | 15 | 16 | 17 | 18 | 19 | 20 | 21 | 22 | 23 | 24 | 25 | 26 | 27 | 28 | 29 | 30 |
| | | | | | | | | | | | | | | | | | | | | | | | | | - | - | - | - | - | - |

| Jul | L | M | Mi | J | V | S | D | L | M | Mi | J | V | S | D | L | M | Mi | J | V | S | D | L | M | Mi | | | | | | | |
|------|---|---|----|---|---|---|---|---|---|----|----|----|----|----|----|----|----|----|----|----|----|----|----|----|----|----|----|----|----|----|----|
| 2019 | 1 | 2 | 3 | 4 | 5 | 6 | 7 | 8 | 9 | 10 | 11 | 12 | 13 | 14 | 15 | 16 | 17 | 18 | 19 | 20 | 21 | 22 | 23 | 24 | 25 | 26 | 27 | 28 | 29 | 30 | 31 |
| | - | - | - | - | - | - | - | - | - | - | - | - | - | - | - | - | - | - | - | - | - | - | - | - | - | - | - | - | - | - | |

| Ag | J | V | S | D | L | M | Mi | J | V | S | D | L | M | Mi | J | V | S | D | L | M | Mi | J | V | S | | | | | | | |
|------|---|---|---|---|---|---|----|---|---|----|----|----|----|----|----|----|----|----|----|----|----|----|----|----|----|----|----|----|----|----|----|
| 2019 | 1 | 2 | 3 | 4 | 5 | 6 | 7 | 8 | 9 | 10 | 11 | 12 | 13 | 14 | 15 | 16 | 17 | 18 | 19 | 20 | 21 | 22 | 23 | 24 | 25 | 26 | 27 | 28 | 29 | 30 | 31 |
| | - | - | - | - | - | - | - | - | - | - | - | - | - | - | - | - | - | - | - | - | - | - | - | - | - | - | - | - | - | - | |

| Sep | D | L | M | Mi | J | V | S | D | L | M | Mi | J | V | S | D | L | M | Mi | J | V | S | D | L | | | | | | | |
|------|---|---|---|----|---|---|---|---|---|----|----|----|----|----|----|----|----|----|----|----|----|----|----|----|----|----|----|----|----|----|
| 2019 | 1 | 2 | 3 | 4 | 5 | 6 | 7 | 8 | 9 | 10 | 11 | 12 | 13 | 14 | 15 | 16 | 17 | 18 | 19 | 20 | 21 | 22 | 23 | 24 | 25 | 26 | 27 | 28 | 29 | 30 |
| | - | - | - | - | - | - | - | - | - | - | - | - | - | - | - | - | - | - | - | - | - | - | - | - | - | - | - | - | - | - |

| Oct | M | Mi | J | V | S | D | L | M | Mi | J | V | S | D | L | M | Mi | J | V | S | D | L | M | Mi | J | | | | | | | |
|------|---|----|---|---|---|---|---|---|----|----|----|----|----|----|----|----|----|----|----|----|----|----|----|----|----|----|----|----|----|----|----|
| 2019 | 1 | 2 | 3 | 4 | 5 | 6 | 7 | 8 | 9 | 10 | 11 | 12 | 13 | 14 | 15 | 16 | 17 | 18 | 19 | 20 | 21 | 22 | 23 | 24 | 25 | 26 | 27 | 28 | 29 | 30 | 31 |
| | - | - | - | - | - | - | - | - | - | - | - | - | - | - | - | - | - | - | - | - | - | - | - | - | - | - | - | - | - | - | |

| Nov | V | S | D | L | M | Mi | J | V | S | D | L | M | Mi | J | V | S | D | L | M | Mi | J | V | S | | | | | | | |
|------|---|---|---|---|---|----|---|---|---|----|----|----|----|----|----|----|----|----|----|----|----|----|----|----|----|----|----|----|----|----|
| 2019 | 1 | 2 | 3 | 4 | 5 | 6 | 7 | 8 | 9 | 10 | 11 | 12 | 13 | 14 | 15 | 16 | 17 | 18 | 19 | 20 | 21 | 22 | 23 | 24 | 25 | 26 | 27 | 28 | 29 | 30 |
| | - | - | - | - | - | - | - | - | - | - | - | - | - | - | - | - | - | - | - | - | - | - | - | - | - | - | - | - | - | - |

| Dic | D | L | M | Mi | J | V | S | D | L | M | Mi | J | V | S | D | L | M | Mi | J | V | S | D | L | M | | | | | | | |
|------|---|---|---|----|---|---|---|---|---|----|----|----|----|----|----|----|----|----|----|----|----|----|----|----|----|----|----|----|----|----|----|
| 2019 | 1 | 2 | 3 | 4 | 5 | 6 | 7 | 8 | 9 | 10 | 11 | 12 | 13 | 14 | 15 | 16 | 17 | 18 | 19 | 20 | 21 | 22 | 23 | 24 | 25 | 26 | 27 | 28 | 29 | 30 | 31 |
| | - | - | - | - | - | - | - | - | - | - | - | - | - | - | - | - | - | - | - | - | - | - | - | - | - | - | - | - | - | - | |

| En | Mi | J | V | S | D | L | M | Mi | J | V | S | D | L | M | Mi | J | V | S | D | L | M | Mi | J | V | | | | | | | |
|------|----|---|---|---|---|---|---|----|---|----|----|----|----|----|----|----|----|----|----|----|----|----|----|----|----|----|----|----|----|----|----|
| 2020 | 1 | 2 | 3 | 4 | 5 | 6 | 7 | 8 | 9 | 10 | 11 | 12 | 13 | 14 | 15 | 16 | 17 | 18 | 19 | 20 | 21 | 22 | 23 | 24 | 25 | 26 | 27 | 28 | 29 | 30 | 31 |
| | - | - | - | - | - | - | - | - | - | - | - | - | - | - | - | - | - | - | - | - | - | - | - | - | - | - | - | - | - | - | |

| Feb | S | D | L | M | Mi | J | V | S | D | L | M | Mi | J | V | S | D | L | M | Mi | J | V | S | | | | | | | |
|------|---|---|---|---|----|---|---|---|---|----|----|----|----|----|----|----|----|----|----|----|----|----|----|----|----|----|----|----|----|
| 2020 | 1 | 2 | 3 | 4 | 5 | 6 | 7 | 8 | 9 | 10 | 11 | 12 | 13 | 14 | 15 | 16 | 17 | 18 | 19 | 20 | 21 | 22 | 23 | 24 | 25 | 26 | 27 | 28 | 29 |
| | - | - | - | - | - | - | - | - | - | - | - | - | - | - | - | - | - | - | - | - | - | - | - | - | - | - | - | - | - |

| Mar | D | L | M | Mi | J | V | S | D | L | M | Mi | J | V | S | D | L | M | Mi | J | V | S | D | L | M | | | | | | | |
|------|---|---|---|----|---|---|---|---|---|----|----|----|----|----|----|----|----|----|----|----|----|----|----|----|----|----|----|----|----|----|----|
| 2020 | 1 | 2 | 3 | 4 | 5 | 6 | 7 | 8 | 9 | 10 | 11 | 12 | 13 | 14 | 15 | 16 | 17 | 18 | 19 | 20 | 21 | 22 | 23 | 24 | 25 | 26 | 27 | 28 | 29 | 30 | 31 |
| | - | - | - | - | - | - | - | - | - | - | - | - | - | - | - | - | - | - | - | - | - | - | - | - | - | - | - | - | - | - | |

Reservado

Calendario de disponibilidades - a partir de : marzo 2020

| Ab | Mi | J | V | S | D | L | M | Mi | J | V | S | D | L | M | Mi | J | V | S | D | L | M | Mi | J | V | S | D | L | M | Mi | J |
|------|----|---|---|---|---|---|---|----|---|----|----|----|----|----|----|----|----|----|----|----|----|----|----|----|----|----|----|----|----|----|
| 2020 | 1 | 2 | 3 | 4 | 5 | 6 | 7 | 8 | 9 | 10 | 11 | 12 | 13 | 14 | 15 | 16 | 17 | 18 | 19 | 20 | 21 | 22 | 23 | 24 | 25 | 26 | 27 | 28 | 29 | 30 |
| - | - | - | - | - | - | - | - | - | - | - | - | - | - | - | - | - | - | - | - | - | - | - | - | - | - | - | - | - | - | - |

| May | V | S | D | L | M | Mi | J | V | S | D | L | M | Mi | J | V | S | D | L | M | Mi | J | V | S | D | | | | | | | |
|------|---|---|---|---|---|----|---|---|---|----|----|----|----|----|----|----|----|----|----|----|----|----|----|----|----|----|----|----|----|----|----|
| 2020 | 1 | 2 | 3 | 4 | 5 | 6 | 7 | 8 | 9 | 10 | 11 | 12 | 13 | 14 | 15 | 16 | 17 | 18 | 19 | 20 | 21 | 22 | 23 | 24 | 25 | 26 | 27 | 28 | 29 | 30 | 31 |
| - | - | - | - | - | - | - | - | - | - | - | - | - | - | - | - | - | - | - | - | - | - | - | - | - | - | - | - | - | - | - | |

Reservado

[Mes : Siguiente >>](#)

Precios del alquiler - Casa - de 1 a 2 Persona(s)

| Precios | Noche | Fin de semana | Semana | 2 semanas | Mes |
|--|-------|---------------|---------------------------|---------------------------|-----|
| <input type="checkbox"/> Temporada Media | - | - | 2364278Col\$* (Sábado) | - | - |
| <input type="checkbox"/> Temporada Alta | - | - | 2702032Col\$* (Sábado) | 5066310Col\$* (Sábado) | - |

(Día de llegada)

[Reservar](#)

Condiciones de reservas

• Reserva

→ Pago en el momento de reservar :
20% del importe del alquiler
→ Pago del saldo :
a la recepción de las llaves

• Alquiler

→ Gastos incluidos
→ Impuesto de estancias incluido
→ Forfait limpieza incluido

[▶ Reservar](#)

[▶ Contactar al propietario](#)

Modalidades de pago aceptadas

• Cheque bancario • Efectivo

Contacte directamente con los propietarios

www.co.ihacom

N° del anuncio

36717

[>> Reservar <<](#)

Contacto

Idiomas
hablados



* Tasa de conversión a título informativo : 100€ = 116.85\$ = 89£ = 337754Col\$

N° del anuncio 36717

www.co.ihacom

