

Alquiler de vacaciones Koekelare "Huys Briman"

Un ideal casa de vacaciones muy tranquilas para pequeños grupos que quieran disfrutar de un fin de semana juntos. Completa privacidad. Cerca de bosque, caminatas, rutas en bicicleta agradable. Tiendas muy cerca.



Casa, individual, de 1 planta, entrada particular, en un(a) Propiedad privada

Marco : calma, tranquilo

Capacidad : de 8 a 12 persona(s)
Dormitorio(s) : 5

Koekelare - Flandes Occidental - Flandes

Bélgica

Reserva : +32 (0) 474504889 (Bélgica)

N° del anuncio 5570

www.co.ihha.com



Alquiler de vacaciones



Casa, individual, de 1 planta, entrada particular, en un(a) Propiedad privada

• **Ideal para familia grande, varias familias**

- Vista : jardín/parque, patio, bosque
- Marco : calma, tranquilo
- Exposición : Sur

" Amplio salón comedor y cocina totalmente equipada preparar comidas. En la planta baja hay una ducha y un baño con bañera/ ducha e inodoro. En la planta baja hay un dormitorio con una cama doble. En la planta superior hay 2 dormitorios con 3 1-durmientes, otra habitación con cama doble y cama individual y una cuna. Y la última habitación es una habitación con una cama doble y una cuna. Fuera tiene una abierta-chimenea-barbacoa con mesa de jardín muy práctico. Hay sillas de playa y una mesa de ping pong. En el jardín es una casa torre con swing. (también para niños pequeños) El jardín es grande, usted puede jugar al fútbol. El dominio es totalmente cercado (para niños o perros) hay una terraza cubierta. En total hay 2 cunas y sillas altas 3 disponible en la página de inicio. La propiedad se encuentra en una zona tranquilo y seguro donde podrá disfrutar de los sonidos de la naturaleza, tranquilidad y privacidad. "

Los extras

• **Parqueo :**

Aparcamiento cubierto : 1 cobertizo carro.
Aparcamiento no cubierto : 4 en el terreno.

• **instalaciones de bebé :**

Comedor de bebé, vestidor

Medios Ambientes y localización



Campo

" Hermosa bicicleta rutas, Diksmuide con sus monumentos de la guerra histórica, bowling en Koekelare, pollos Museo en Keiem (diversión para los más pequeños) "

Ocio

• **Actividades de ocio a menos de 20 Km / 12 millas :**

Baño, canyoning, tenis, camino para pasear, sendero costero/forestal, excursión en barco, juego de bolos, pesca, pesca con caña

• **Zonas atractivas y relajación :**

Restaurante, karaoke, parque y jardín

Medio Ambiente

• **Sitio :**

Mar/océano 20km
Piscina pública 10km
Bosque 200m

• **Comodidades :**

Centro del pueblo 3km
Parada/estación de guagua 500m
Panadería 500m
Catering 500m
Supermercado 3km
Correos 4km
Cajero automático 4km
Farmacia 800m
Doctor 1km
Enfermera
Hospital 15km



terracea cubierta



área de cocina



Interior

- **Capacidad de alojamiento :**
de 8 a 12 persona(s) (10 adultos, 2 niño(s))
- **Superficie habitable :**
120m²
- **Disposición interior :**
5 dormitorio(s), 1 cuarto de baño, 1 aseo, 2 WC, cuarto de estar 50m², cocina independiente, comedor, rincón comedor, sala de televisión, lavadero
- **litera-cama(s) :**
3 cama de matrimonio, 7 cama sencilla, 2 cuna, 3 posibilidad cama(s) suplementaria (s)
- **Confort :**
T.V., lector DVD, juego de salón, cable/satélite, wifi, armario, calefacción central, claraboya, cortinas, doble vidriera
- **Electrodomésticos :**
Vajilla/cubiertos, utensilios de cocina, cafetera, cafetera eléctrica, hervidor eléctrico, tostador, cocina eléctrica, horno, microondas, campana extractora, nevera, congelador, lavavajilla, aspirador, plancha

Exterior

- **Superficie terreno :**
2500m²
- **Instalación exterior :**
Terraza 45m², terraza cubierta, solárium
- **Marco exterior :**
Terreno cerrado 2500m², jardín > 1000m², césped > 1000m²
- **Instalaciones exteriores :**
Parrilla, mesa(s) de jardín, silla(s) de jardín, sombrilla, 6 tumbona(s), columpio



habitación

Servicios

- **Colada :**
Sábanas suplemento (1 X / por semana +33775Col\$*), Edredón(es)

Informaciones prácticas

- **Informaciones prácticas**
Niños bienvenidos
Animales aceptados bajo condiciones (informarse con el propietario)
Alquiler no fumador, transporte personal recomendado
Agua : caliente/fría
- **Admisión para personas discapacitadas**
Acceso con silla de ruedas
Acondicionado para disminuidos : visual, auditivo, mental



columpio

Album de fotos - 1



Marco exterior



área de cocina



terracea cubierta



columpio



habitación

Album de fotos - 2



cama de matrimonio



litera-cama(s)



habitación grande



vista este



Instalaciones exteriores



terreno cerrado



parrilla



cuna

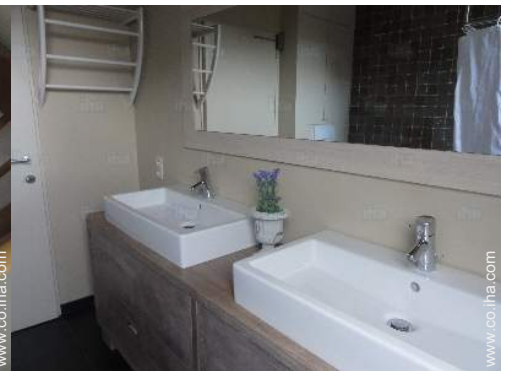

cuarto de baño



instalación interior

Localización

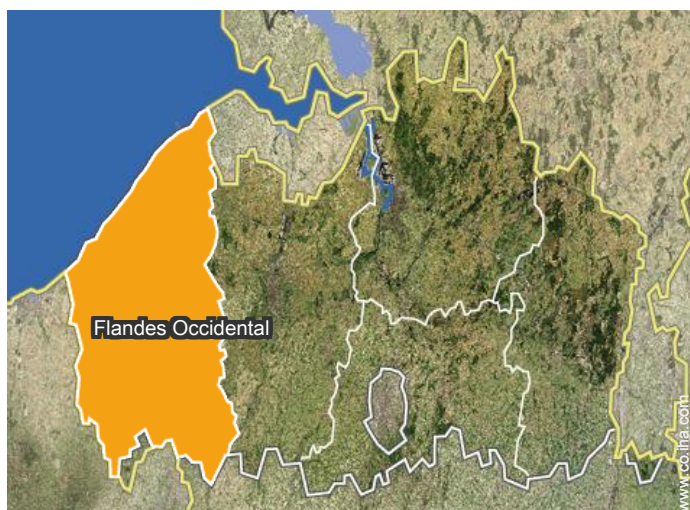

Localización & acceso

" La propiedad se encuentra en Koekelare en la zona De Mokker. 9 km de Diksmuide y a unos 20 km de Brujas. Ostende y mar son 18 km. "



Coordenadas GPS en grados, minutos, segundos: Latitud 51°4'52"N - Longitud 2°56'52"E (Alojamiento)

Dirección

→ Pottebezemstraat 46
8680 Koekelare

• Autopista (salida) A18

→ Gistel, Flandes Occidental, Flandes, Bélgica
→ Distancia : 14km
→ Tiempo : 15'

• Estación de tren Ostende

→ Ostende, Flandes Occidental, Flandes, Bélgica
→ Distancia : 21km
→ Tiempo : 30'

• Diksmuide : (10km)

- Brujas : (35km)
- Ostende : (21km)

Contacto

Idiomas hablados



Alquiler de vacaciones
Koekelare - Bélgica
"Huys Briman"

Calendario de disponibilidades - a partir de : noviembre 2019

Nov	V	S	D	L	M	Mi	J	V	S	D	L	M	Mi	J	V	S	D	L	M	Mi	J	V	S							
2019	1	2	3	4	5	6	7	8	9	10	11	12	13	14	15	16	17	18	19	20	21	22	23	24	25	26	27	28	29	30

Dic	D	L	M	Mi	J	V	S	D	L	M	Mi	J	V	S	D	L	M	Mi	J	V	S	D	L	M							
2019	1	2	3	4	5	6	7	8	9	10	11	12	13	14	15	16	17	18	19	20	21	22	23	24	25	26	27	28	29	30	31
	-	-	-	-	-	-	-	-	-	-	-	-	-	-	-	-	-	-	-	-	-	-	-	-	-	-	-	-	-	-	

En	Mi	J	V	S	D	L	M	Mi	J	V	S	D	L	M	Mi	J	V	S	D	L	M	Mi	J	V							
2020	1	2	3	4	5	6	7	8	9	10	11	12	13	14	15	16	17	18	19	20	21	22	23	24	25	26	27	28	29	30	31
	-	-	-	-	-	-	-	-	-	-	-	-	-	-	-	-	-	-	-	-	-	-	-	-	-	-	-	-	-	-	

Feb	S	D	L	M	Mi	J	V	S	D	L	M	Mi	J	V	S	D	L	M	Mi	J	V	S							
2020	1	2	3	4	5	6	7	8	9	10	11	12	13	14	15	16	17	18	19	20	21	22	23	24	25	26	27	28	29
	-	-	-	-	-	-	-	-	-	-	-	-	-	-	-	-	-	-	-	-	-	-	-	-	-	-	-	-	-

Mar	D	L	M	Mi	J	V	S	D	L	M	Mi	J	V	S	D	L	M	Mi	J	V	S	D	L	M							
2020	1	2	3	4	5	6	7	8	9	10	11	12	13	14	15	16	17	18	19	20	21	22	23	24	25	26	27	28	29	30	31
	-	-	-	-	-	-	-	-	-	-	-	-	-	-	-	-	-	-	-	-	-	-	-	-	-	-	-	-	-	-	

Ab	Mi	J	V	S	D	L	M	Mi	J	V	S	D	L	M	Mi	J	V	S	D	L	M	Mi	J							
2020	1	2	3	4	5	6	7	8	9	10	11	12	13	14	15	16	17	18	19	20	21	22	23	24	25	26	27	28	29	30
	-	-	-	-	-	-	-	-	-	-	-	-	-	-	-	-	-	-	-	-	-	-	-	-	-	-	-	-	-	-

May	V	S	D	L	M	Mi	J	V	S	D	L	M	Mi	J	V	S	D	L	M	Mi	J	V	S	D							
2020	1	2	3	4	5	6	7	8	9	10	11	12	13	14	15	16	17	18	19	20	21	22	23	24	25	26	27	28	29	30	31
	-	-	-	-	-	-	-	-	-	-	-	-	-	-	-	-	-	-	-	-	-	-	-	-	-	-	-	-	-	-	

Jun	L	M	Mi	J	V	S	D	L	M	Mi	J	V	S	D	L	M	Mi	J	V	S	D	L	M							
2020	1	2	3	4	5	6	7	8	9	10	11	12	13	14	15	16	17	18	19	20	21	22	23	24	25	26	27	28	29	30
	-	-	-	-	-	-	-	-	-	-	-	-	-	-	-	-	-	-	-	-	-	-	-	-	-	-	-	-	-	-

Jul	Mi	J	V	S	D	L	M	Mi	J	V	S	D	L	M	Mi	J	V	S	D	L	M	Mi	J	V							
2020	1	2	3	4	5	6	7	8	9	10	11	12	13	14	15	16	17	18	19	20	21	22	23	24	25	26	27	28	29	30	31
	-	-	-	-	-	-	-	-	-	-	-	-	-	-	-	-	-	-	-	-	-	-	-	-	-	-	-	-	-	-	

Ag	S	D	L	M	Mi	J	V	S	D	L	M	Mi	J	V	S	D	L	M	Mi	J	V	S	D	L							
2020	1	2	3	4	5	6	7	8	9	10	11	12	13	14	15	16	17	18	19	20	21	22	23	24	25	26	27	28	29	30	31
	-	-	-	-	-	-	-	-	-	-	-	-	-	-	-	-	-	-	-	-	-	-	-	-	-	-	-	-	-	-	

Alquiler de vacaciones
Flandes Occidental - Flandes
"Huys Briman"

8
[Reservar](#)



Calendario de disponibilidades - a partir de : agosto 2020

Sep	M	Mi	J	V	S	D	L	M	Mi	J	V	S	D	L	M	Mi	J	V	S	D	L	M	Mi							
2020	1	2	3	4	5	6	7	8	9	10	11	12	13	14	15	16	17	18	19	20	21	22	23	24	25	26	27	28	29	30
-	-	-	-	-	-	-	-	-	-	-	-	-	-	-	-	-	-	-	-	-	-	-	-	-	-	-	-	-	-	

Oct	J	V	S	D	L	M	Mi	J	V	S	D	L	M	Mi	J	V	S	D	L	M	Mi	J	V	S							
2020	1	2	3	4	5	6	7	8	9	10	11	12	13	14	15	16	17	18	19	20	21	22	23	24	25	26	27	28	29	30	31
-	-	-	-	-	-	-	-	-	-	-	-	-	-	-	-	-	-	-	-	-	-	-	-	-	-	-	-	-	-		

Mes : [Siguiente >>](#)

Precios del alquiler - Casa - de 8 a 12 Persona(s)

Precios	Noche	Fin de semana	Semana	2 semanas	Mes
 Temporada Baja	945711Col\$* > 2	1891422Col\$* (Viernes)	-	-	-
 Temporada Media	945711Col\$* > 2	1891422Col\$* (Viernes)	-	-	-
 Temporada Alta	945711Col\$* > 2	1891422Col\$* (Viernes)	-	-	-

(Día de llegada) > Mínimo Noche

[Reservar](#)

Condiciones de reservas

• Reserva

- Pago en el momento de reservar : 30% del importe del alquiler
- Pago del saldo : a la recepción de las llaves
- Fianza requerida : 506631Col\$*

• Alquiler

- Impuesto de estancias incluido
- Forfait limpieza suplementario : 168877Col\$*

[▶ Reservar](#)

[▶ Contactar al propietario](#)

Modalidades de pago aceptadas

- Efectivo

Contacte directamente con los propietarios

www.co.ihha.com
N° del anuncio
5570
[>> Reservar <<](#)

Contacto

Idiomas
hablados



* Tasa de conversión a título informativo : 100€ = 110\$ = 91£ = 337754Col\$

N° del anuncio 5570

www.co.ihha.com

