

# Alquiler de vacaciones Koh Samui Finca

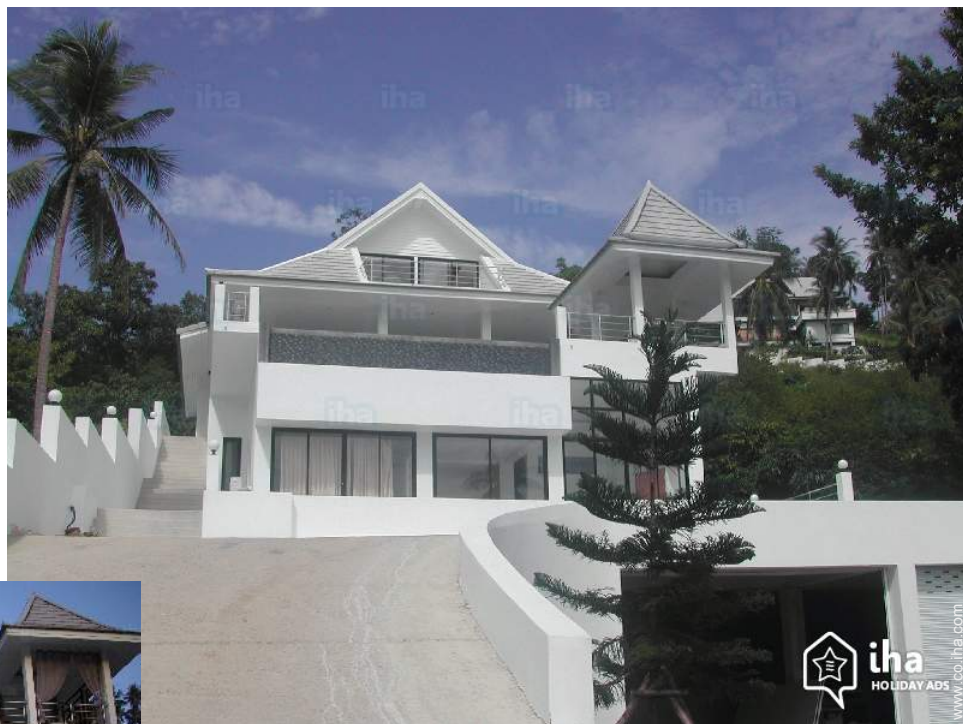

**Finca**, individual, de 2 plantas, entrada particular, en un(a) Propiedad con Encanto

Marco : encantador, tranquilo

Capacidad : de 6 a 8 persona(s)  
Dormitorio(s) : 3

Koh Samui - Provincia de Surat Thani - Sud

Tailandia

Reserva : +33 (0) 652969756 (Francia)

N° del anuncio 18550

[www.co.iha.com](http://www.co.iha.com)



## Alquiler de vacaciones



Finca, individual, de 2 plantas, entrada particular, en un(a) Propiedad con Encanto

- **Ideal para familia, todo público**
- **Vista :** panorámica, despejada, sin vecinos, dominante, mar/océano, puesta del sol excepcional
- **Marco :** encantador, tranquilo
- **Exposición :** Oeste

## Los extras

- **Piscina :**  
Piscina privada, rectangular (largura 7,50m, anchura 3,50m), a derramamiento, acceso por la escalera, ducha exterior
- **Parqueo :**  
Aparcamiento no cubierto : 3 en el terreno.



fachada

## Medios Ambientes y localización



Cultura

### Ocio

- **Actividades de ocio a menos de 20 Km / 12 millas :**

Baño, buceo, submarinismo, banana boat, esquí náutico, jet ski, surf, windsurf, vela, kitesurf, piragüismo, golf, tenis, MTB (itinerario circuito), excursión en barco, ATV/Quad, pesca, pesca de altura, pesca con caña, pesca submarina

- **Encuadramiento :**

Escuela de vela, escuela de buceo

- **Zonas atractivas y relajación :**

Bar, discoteca, restaurante, karaoke, reserva natural, tienda de artesanía, centro de rehabilitación, centro de belleza

### Medio Ambiente

- **Sitio :**

Mar/océano 1,5km  
Playa de arena 1,5km  
Recorrido de golf 18 hoyos 15km  
Base náutica 3km  
Cascada 5km

- **Comodidades :**

El centro 7,5km  
Parada/estación de guagua 1,5km  
Alquiler de moto/escúter 3km  
Alquiler de carro 3km  
Panadería 7,5km  
Pequeños comercios 1km  
Supermercado 7,5km  
Peluquería 1,5km  
Correos 7,5km  
Banco 7,5km  
Cajero automático 1,5km  
Farmacia 2km  
Hospital 4km



General



vista de la propiedad



vista de conjunto

### Exterior

- **Instalación exterior :**  
Terraza 100m<sup>2</sup>, terraza cubierta 50m<sup>2</sup>, azotea 25m<sup>2</sup>, quiosco 12m<sup>2</sup>
- **Marco exterior :**  
Jardin tropical 200m<sup>2</sup>, palmeral
- **Instalaciones exteriores :**  
Ducha exterior



vista de la propiedad

### Interior

- **Capacidad de alojamiento :**  
de 6 a 8 persona(s)
- **Disposición interior :**  
3 dormitorio(s), 3 aseo, 3 WC, cuarto de estar 50m<sup>2</sup>, cocina americana, sala de televisión, vestidor
- **litera-cama(s) :**  
3 cama(s) king-size(s), 1 sofá cama 2 pers
- **Confort :**  
T.V., enchufe antena t.v., wifi, armario empotrado, secador de pelo, mosquitero de ventanas, parcialmente climatizado, ventilador suplementario, ventilador de pared, ventanal, cortinas
- **Electrodomésticos :**  
Vajilla/cubiertos, utensilios de cocina, cafetera eléctrica, hervidor eléctrico, tostador, exprimidor, placa eléctrica, hornillo, microondas, nevera, congelador, lavavajilla, lavadora, aspirador, plancha, tabla de planchar

### Servicios

- **Colada :**  
Sábanas (1 X / por semana), Toallas (1 X / por semana), Ropa blanca (1 X / por semana), Almohada(s) (1 X / por semana)
- **Casa :**  
Limpieza (1 X / por semana), Servicio de mantenimiento jardin/piscina (1 X / por semana), Parqueo, Transferencia estación/aeropuerto suplemento (+67551Col\$\*)
- **Personal :**  
Masaje suplemento (+33775Col\$\*)

### Informaciones prácticas

- **Informaciones prácticas**  
Niños bienvenidos  
Animales no aceptados  
Alquiler no fumador, cobertura teléfono móvil, transporte personal recomendado  
Agua : caliente/fría, agua no potable  
Tensión eléctrica : 220-240V / 50Hz  
Corriente eléctrica : red (eléctrica)



el edificio



Album de fotos - 1



fachada



vista de la propiedad



General



vista de conjunto



el edificio



Album de fotos - 2



vista de la propiedad



vista de la propiedad



Mar



el apartamento



el apartamento



el apartamento



el apartamento



el apartamento



el apartamento



el apartamento

vista de la propiedad



Album de fotos - 3



el apartamento



el apartamento



la casa



la casa



la casa



la casa



la casa



la casa



la casa



la casa



la casa

### Localización



### Localización & acceso



Coordenadas GPS en grados, minutos, segundos: Latitud 9°28'7"N - Longitud 99°56'34"E (Alojamiento)

#### Dirección

→ 168/13 Moo1 Ban Taling Ngam

#### • Aeropuerto Koh Samui

→ Koh Samui, Provincia de Surat Thani, Sud, Tailandia

→ Distancia : 16km

→ Tiempo : 45'

#### • Estación marítima Lipa Noi

→ Koh Samui, Provincia de Surat Thani, Sud, Tailandia

→ Distancia : 2km

→ Tiempo : 5'

#### • Estación marítima Nathon

→ Nathon, Provincia de Surat Thani, Sud, Tailandia

→ Distancia : 7,5km

→ Tiempo : 15'

- Nathon : (7,5km)
- Lamai : (15km)
- Chaweng : (20km)

### Contacto

Idiomas hablados





# Alquiler de vacaciones Provincia de Surat Thani - Sud Finca

## Calendario de disponibilidades - a partir de : septiembre 2019

Sep	D	L	M	Mi	J	V	S	D	L	M	Mi	J	V	S	D	L	M	Mi	J	V	S	D	L	M	Mi	J	V	S	D	L
2019	1	2	3	4	5	6	7	8	9	10	11	12	13	14	15	16	17	18	19	20	21	22	23	24	25	26	27	28	29	30
																							-	-	-	-	-	-	-	-

Oct	M	Mi	J	V	S	D	L	M	Mi	J	V	S	D	L	M	Mi	J	V	S	D	L	M	Mi	J	V	S	D	L	M	Mi	J
2019	1	2	3	4	5	6	7	8	9	10	11	12	13	14	15	16	17	18	19	20	21	22	23	24	25	26	27	28	29	30	31
	-	-	-	-	-	-	-	-	-	-	-	-	-	-	-	-	-	-	-	-	-	-	-	-	-	-	-	-	-	-	-

Nov	V	S	D	L	M	Mi	J	V	S	D	L	M	Mi	J	V	S	D	L	M	Mi	J	V	S	D	L	M	Mi	J	V	S
2019	1	2	3	4	5	6	7	8	9	10	11	12	13	14	15	16	17	18	19	20	21	22	23	24	25	26	27	28	29	30
	-	-	-	-	-	-	-	-	-	-	-	-	-	-	-	-	-	-	-	-	-	-	-	-	-	-	-	-	-	-

Dic	D	L	M	Mi	J	V	S	D	L	M	Mi	J	V	S	D	L	M	Mi	J	V	S	D	L	M	Mi	J	V	S	D	L	M
2019	1	2	3	4	5	6	7	8	9	10	11	12	13	14	15	16	17	18	19	20	21	22	23	24	25	26	27	28	29	30	31
	-	-	-	-	-	-	-	-	-	-	-	-	-	-	-	-	-	-	-	-	-	-	-	-	-	-	-	-	-	-	-

En	Mi	J	V	S	D	L	M	Mi	J	V	S	D	L	M	Mi	J	V	S	D	L	M	Mi	J	V	S	D	L	M	Mi	J	V
2020	1	2	3	4	5	6	7	8	9	10	11	12	13	14	15	16	17	18	19	20	21	22	23	24	25	26	27	28	29	30	31
	-	-	-	-	-	-	-	-	-	-	-	-	-	-	-	-	-	-	-	-	-	-	-	-	-	-	-	-	-	-	-

Feb	S	D	L	M	Mi	J	V	S	D	L	M	Mi	J	V	S	D	L	M	Mi	J	V	S	D	L	M	Mi	J	V	S	
2020	1	2	3	4	5	6	7	8	9	10	11	12	13	14	15	16	17	18	19	20	21	22	23	24	25	26	27	28	29	
	-	-	-	-	-	-	-	-	-	-	-	-	-	-	-	-	-	-	-	-	-	-	-	-	-	-	-	-	-	-

Mar	D	L	M	Mi	J	V	S	D	L	M	Mi	J	V	S	D	L	M	Mi	J	V	S	D	L	M	Mi	J	V	S	D	L	M
2020	1	2	3	4	5	6	7	8	9	10	11	12	13	14	15	16	17	18	19	20	21	22	23	24	25	26	27	28	29	30	31
	-	-	-	-	-	-	-	-	-	-	-	-	-	-	-	-	-	-	-	-	-	-	-	-	-	-	-	-	-	-	-

Ab	Mi	J	V	S	D	L	M	Mi	J	V	S	D	L	M	Mi	J	V	S	D	L	M	Mi	J	V	S	D	L	M	Mi	J
2020	1	2	3	4	5	6	7	8	9	10	11	12	13	14	15	16	17	18	19	20	21	22	23	24	25	26	27	28	29	30
	-	-	-	-	-	-	-	-	-	-	-	-	-	-	-	-	-	-	-	-	-	-	-	-	-	-	-	-	-	-

May	V	S	D	L	M	Mi	J	V	S	D	L	M	Mi	J	V	S	D	L	M	Mi	J	V	S	D	L	M	Mi	J	V	S	D
2020	1	2	3	4	5	6	7	8	9	10	11	12	13	14	15	16	17	18	19	20	21	22	23	24	25	26	27	28	29	30	31
	-	-	-	-	-	-	-	-	-	-	-	-	-	-	-	-	-	-	-	-	-	-	-	-	-	-	-	-	-	-	-

Jun	L	M	Mi	J	V	S	D	L	M	Mi	J	V	S	D	L	M	Mi	J	V	S	D	L	M	Mi	J	V	S	D	L	M
2020	1	2	3	4	5	6	7	8	9	10	11	12	13	14	15	16	17	18	19	20	21	22	23	24	25	26	27	28	29	30
	-	-	-	-	-	-	-	-	-	-	-	-	-	-	-	-	-	-	-	-	-	-	-	-	-	-	-	-	-	-









Calendario de disponibilidades - a partir de : junio 2020

Jul	Mi	J	V	S	D	L	M	Mi	J	V	S	D	L	M	Mi	J	V	S	D	L	M	Mi	J	V							
2020	1	2	3	4	5	6	7	8	9	10	11	12	13	14	15	16	17	18	19	20	21	22	23	24	25	26	27	28	29	30	31
-	-	-	-	-	-	-	-	-	-	-	-	-	-	-	-	-	-	-	-	-	-	-	-	-	-	-	-	-	-	-	

Ag	S	D	L	M	Mi	J	V	S	D	L	M	Mi	J	V	S	D	L	M	Mi	J	V	S	D	L							
2020	1	2	3	4	5	6	7	8	9	10	11	12	13	14	15	16	17	18	19	20	21	22	23	24	25	26	27	28	29	30	31
-	-	-	-	-	-	-	-	-	-	-	-	-	-	-	-	-	-	-	-	-	-	-	-	-	-	-	-	-	-	-	

Mes : [Siguiente >>](#)

Precios del alquiler - Finca - de 6 a 8 Persona(s)

Precios	Noche	Fin de semana	Semana	2 semanas	Mes
 Temporada Baja	-	-	1519893Col\$* (Sábado)	2702032Col\$* (Sábado)	-
 Temporada Media	-	-	1688770Col\$* (Sábado)	3208663Col\$* (Sábado)	-
 Temporada Alta	-	-	2026524Col\$* (Sábado)	3715294Col\$* (Sábado)	-
 Periodo de promoción	-	-	-	3039786Col\$*	-

(Día de llegada)

[Reservar](#)

Condiciones de reservas

• Reserva

- Pago en el momento de reservar : 30% del importe del alquiler
- Pago del saldo : a la recepción de las llaves
- Fianza requerida : 1013262Col\$\*

• Alquiler

- Gastos suplementarios
- Impuesto de estancias incluido
- Forfait limpieza incluido

[▶ Reservar](#)

[▶ Contactar al propietario](#)

Contacto

Idiomas hablados



Modalidades de pago aceptadas

- Giro bancario
- Cheque bancario
- Efectivo

Contacte directamente con los propietarios

[www.co.ih.com](http://www.co.ih.com)  
N° del anuncio  
18550  
[>> Reservar <<](#)

\* Tasa de conversión a título informativo : 100€ = 110\$ = 91£ = 337754Col\$

N° del anuncio 18550

[www.co.ih.com](http://www.co.ih.com)

