

# Alquiler de vacaciones La Roche-en-Ardenne "Champignonsauvage"



Finca, individual, a ras del suelo, entrada particular, en un(a) Aldea

Marco : natural, propicio al descanso

Capacidad : de 20 a 22 persona(s)

Dormitorio(s) : 7

Pieza(s) : 13

La Roche-en-Ardenne - Provincia de Luxemburgo - Valonia  
Bélgica

N° del anuncio 10462

[www.co.ih.com](http://www.co.ih.com)

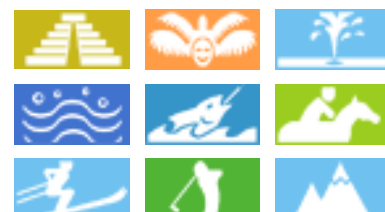

## Alquiler de vacaciones



Finca, individual, a ras del suelo, entrada particular, en un(a) Aldea

- **Ideal para grupo, familia grande**
- **Vista : panorámica, sin vecinos, dominante, campo, bosque, pueblo**
- **Marco : natural, propicio al descanso**

## Los extras

- **Parqueo :**  
Aparcamiento no cubierto : 6 en el terreno.
- **Ventajas :**  
Secador de botas de esquí, fútbolín, dardos, mesa de ping-pong, 6 raqueta(s) de ping-pong, terreno de petanca
- **instalaciones de bebé :**  
Comedor de bebé



## Medios Ambientes y localización



### Ocio

- **Actividades de ocio a menos de 20 Km / 12 millas :**

Esquí alpino, esquí de fondo, baño, piragüismo, rafting, golf, tenis, squash, centro de equitación, camino para pasear, sendero costero/forestal, caminata, escalada, MTB (itinerario circuito), delta plano, parapente, ULM, excursión en barco, paseo en carro, paseo a caballo, paseo en burro, mini golf, ATV/Quad, juego de bolos, paintball, pesca, terreno de petanca

### Medio Ambiente

- **Sitio :**  
Pistas de esquí 10km  
Remontes 10km  
Piscina pública 10km  
Pista de tenis pública 10km  
Recorrido de golf 18 hoyos 20km  
Río 2,5km  
Lago 4km  
Bosque 1km





### Interior

- **Capacidad de alojamiento :**  
de 20 a 22 persona(s) (20 adultos, 2 niño(s))
- **Superficie habitable :**  
300m<sup>2</sup>
- **Disposición interior :**  
13 pieza(s), 7 dormitorio(s), área de descanso, 3 aseo, 3 WC, cuarto de estar 60m<sup>2</sup>, salón, cocina americana, comedor, rincón chimenea, sala de juegos, vestidor, lavadero
- **litera-cama(s) :**  
5 cama de matrimonio, 10 cama sencilla, 1 cama(s) plegable(s) 1 pers.
- **Confort :**  
Chimenea, T.V., cadena de música, vídeo, lector DVD, juego de salón, colección de películas, enchufe antena t.v., acceso internet, acceso internet alta velocidad, wifi, armario, ropero, ventilador de pared, calefacción central, estufa de madera, cortinas, doble vidriera, alarma robo
- **Electrodomésticos :**  
Vajilla/cubiertos, utensilios de cocina, cafetera, cafetera eléctrica, hervidor eléctrico, tostador, exprimidor, cocina eléctrica, placa eléctrica, horno, microondas, campana extractora, nevera, congelador, lavavajilla, lavadora, secadora, aspirador

### Exterior

- **Superficie terreno :**  
1000m<sup>2</sup>
- **Instalación exterior :**  
Terraza 70m<sup>2</sup>, solárium 50m<sup>2</sup>, mirador
- **Marco exterior :**  
Terreno cerrado 500m<sup>2</sup>, jardín, césped, madera, lago de jardín, río
- **Instalaciones exteriores :**  
Parrilla, mesa(s) de jardín, 22 silla(s) de jardín, mesa con rodante, columpio, columpio



cuarto de estar

### Servicios

- **Casa :**  
Limpieza inicial suplemento (+270203Col\$\*)

### Informaciones prácticas

- **Informaciones prácticas**  
Niños bienvenidos  
Animales no aceptados  
Alquiler no fumador, cobertura teléfono móvil, transporte personal recomendado  
Agua : caliente/fría  
Tensión eléctrica : 220-240V / 50Hz



vista oeste

Album de fotos - 1



vista oeste

Album de fotos - 2



cuarto de estar



cocina americana



cuarto de baño



área de descanso



habitación grande



salón



caminata



vista de la propiedad



juego de salón



vista nordeste



### Localización

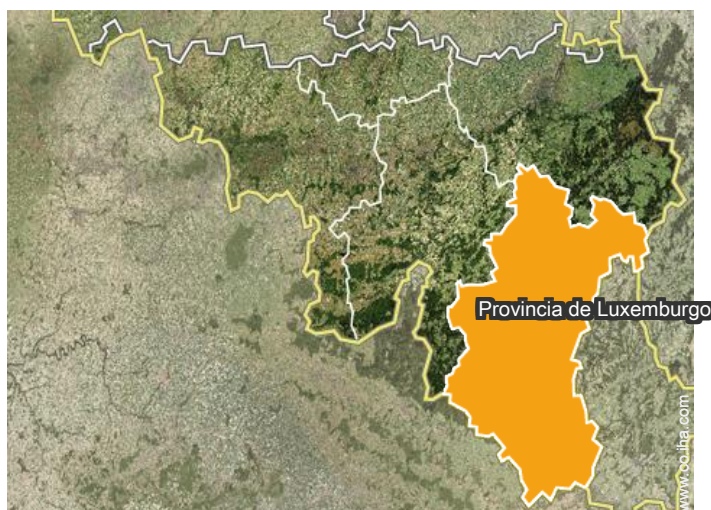

### Localización & acceso



Coordenadas GPS en grados, minutos, segundos: Latitud 50°10'41"N - Longitud 5°39'57"E (Alojamiento)

#### Dirección

→ Bérismenil 12c /14  
6980 La Roche-en-Ardenne

#### • Aeropuerto Brussels South Charleroi

→ Bruselas, Bruselas-Capital, Bélgica  
→ Distancia : 135km  
→ Tiempo : 1h30'

- Durbuy : (32km)
- Houffalize : (15km)
- Bastogne : (28km)

### Contacto

Idiomas  
hablados



# Alquiler de vacaciones La Roche-en-Ardenne - Bélgica "Champignonsauvage"

7  
[Reservar](#)

Calendario de disponibilidades - a partir de : diciembre 2018

Dic	S	D	L	M	Mi	J	V	S	D	L	M	Mi	J	V	S	D	L	M	Mi	J	V	S	D	L	M	Mi	J	V	S	D	L	
2018	1	2	3	4	5	6	7	8	9	10	11	12	13	14	15	16	17	18	19	20	21	22	23	24	25	26	27	28	29	30	31	

En	M	Mi	J	V	S	D	L	M	Mi	J	V	S	D	L	M	Mi	J	V	S	D	L	M	Mi	J	V	S	D	L	M	Mi	J	
2019	1	2	3	4	5	6	7	8	9	10	11	12	13	14	15	16	17	18	19	20	21	22	23	24	25	26	27	28	29	30	31	

Feb	V	S	D	L	M	Mi	J	V	S	D	L	M	Mi	J	V	S	D	L	M	Mi	J										
2019	1	2	3	4	5	6	7	8	9	10	11	12	13	14	15	16	17	18	19	20	21	22	23	24	25	26	27	28			

Mar	V	S	D	L	M	Mi	J	V	S	D	L	M	Mi	J	V	S	D	L	M	Mi	J	V	S	D							
2019	1	2	3	4	5	6	7	8	9	10	11	12	13	14	15	16	17	18	19	20	21	22	23	24	25	26	27	28	29	30	31

Ab	L	M	Mi	J	V	S	D	L	M	Mi	J	V	S	D	L	M	Mi	J	V	S	D	L	M								
2019	1	2	3	4	5	6	7	8	9	10	11	12	13	14	15	16	17	18	19	20	21	22	23	24	25	26	27	28	29	30	

May	Mi	J	V	S	D	L	M	Mi	J	V	S	D	L	M	Mi	J	V	S	D	L	M	Mi	J	V							
2019	1	2	3	4	5	6	7	8	9	10	11	12	13	14	15	16	17	18	19	20	21	22	23	24	25	26	27	28	29	30	31

Jun	S	D	L	M	Mi	J	V	S	D	L	M	Mi	J	V	S	D	L	M	Mi	J	V	S	D								
2019	1	2	3	4	5	6	7	8	9	10	11	12	13	14	15	16	17	18	19	20	21	22	23	24	25	26	27	28	29	30	

Jul	L	M	Mi	J	V	S	D	L	M	Mi	J	V	S	D	L	M	Mi	J	V	S	D	L	M	Mi							
2019	1	2	3	4	5	6	7	8	9	10	11	12	13	14	15	16	17	18	19	20	21	22	23	24	25	26	27	28	29	30	31

Ag	J	V	S	D	L	M	Mi	J	V	S	D	L	M	Mi	J	V	S	D	L	M	Mi	J	V	S							
2019	1	2	3	4	5	6	7	8	9	10	11	12	13	14	15	16	17	18	19	20	21	22	23	24	25	26	27	28	29	30	31

Sep	D	L	M	Mi	J	V	S	D	L	M	Mi	J	V	S	D	L	M	Mi	J	V	S	D	L								
2019	1	2	3	4	5	6	7	8	9	10	11	12	13	14	15	16	17	18	19	20	21	22	23	24	25	26	27	28	29	30	

 Reservado



Alquiler de vacaciones  
Provincia de Luxemburgo - Valonia  
"Champignonsauvage"

8  
[Reservar](#)

Calendario de disponibilidades - a partir de : septiembre 2019





Oct	M	Mi	J	V	S	D	L	M	Mi	J	V	S	D	L	M	Mi	J	V	S	D	L	M	Mi	J							
2019	1	2	3	4	5	6	7	8	9	10	11	12	13	14	15	16	17	18	19	20	21	22	23	24	25	26	27	28	29	30	31
-	-	-	-	-	-	-	-	-	-	-	-	-	-	-	-	-	-	-	-	-	-	-	-	-	-	-	-	-	-	-	

Nov	V	S	D	L	M	Mi	J	V	S	D	L	M	Mi	J	V	S	D	L	M	Mi	J	V	S							
2019	1	2	3	4	5	6	7	8	9	10	11	12	13	14	15	16	17	18	19	20	21	22	23	24	25	26	27	28	29	30
-	-	-	-	-	-	-	-	-	-	-	-	-	-	-	-	-	-	-	-	-	-	-	-	-	-	-	-	-	-	

Reservado

Mes : Siguiente >>

Precios del alquiler - Finca - de 20 a 22 Persona(s)

Precios	Noche	Fin de semana	Semana	2 semanas	Mes
 Temporada Baja	-	2195401Col\$* (Viernes)	-	-	-
 Temporada Media	-	2448717Col\$* (Viernes)	3546417Col\$* (Viernes)	-	-
 Temporada Alta	-	2533155Col\$* (Viernes)	3715294Col\$*	-	-
 Fiestas especiales	-	2870909Col\$*	-	-	-

(Día de llegada)

[Reservar](#)

Condiciones de reservas

• Reserva

- Pago en el momento de reservar : 30% del importe del alquiler
- Pago del saldo : 1 mes antes de la estancia
- Fianza requerida : 1351016Col\$\*

• Alquiler

- Gastos incluidos
- Impuesto de estancias incluido
- Forfait limpieza suplementario : 270203Col\$\*

[▶ Reservar](#)

[▶ Contactar al propietario](#)

Modalidades de pago aceptadas

- Giro bancario

Contacte directamente con los propietarios

[www.co.ih.com](http://www.co.ih.com)  
N° del anuncio  
10462  
[>> Reservar <<](#)

Contacto

Idiomas  
hablados



\* Tasa de conversión a título informativo : 100€ = 116.85\$ = 89£ = 337754Col\$  
N° del anuncio 10462

[www.co.ih.com](http://www.co.ih.com)

