

Alquiler de vacaciones Pietracorbara "Locpietra"



Apartamento planta de jardin, entrada particular, en un(a) Residencia de 2 plantas

Marco : calma, tranquilo

Capacidad : de 2 a 4 persona(s)

Dormitorio(s) : 1

Pieza(s) : 2

Pietracorbara - Alta Córcega (2B) - Córcega

Francia

Reserva : +33 (0) 6 89 36 32 46 (Francia)

N° del anuncio 51982

www.co.ihha.com



Alquiler de vacaciones



Apartamento planta de jardín, entrada particular, en un(a) Residencia de 2 plantas

- **Ideal para todo público**
- **Vista :** sin vecinos, montaña
- **Marco :** calma, tranquilo
- **Exposición :** Este

Los extras

- **Parqueo :**
Aparcamiento no cubierto : 1 plaza(s) reservada(s).
- **instalaciones de bebé :**
Comedor de bebé, orinal bebé



jardín

Medios Ambientes y localización



Mar

Ocio

- **Actividades de ocio a menos de 20 Km / 12 millas :**

Baño, buceo, submarinismo, caminata, paseo a caballo

- **Encuadramiento :**

Escuela de buceo, escuela de equitación

- **Zonas atractivas y relajación :**

Bar, restaurante, bodega y degustación de vino, centro de belleza

Medio Ambiente

- **Sitio :**

Mar/océano 800m
Playa de arena 800m
Cala 1km
Río 3km
Varadero 800m

- **Comodidades :**

Centro del pueblo 2km
Parada/estación de guagua 800m
Panadería
Pequeños comercios
Peluquería 4km
Correos 4km
Cajero automático 10km
Farmacia 10km
Doctor 1,5km
Enfermera 1,5km
Hospital 20km

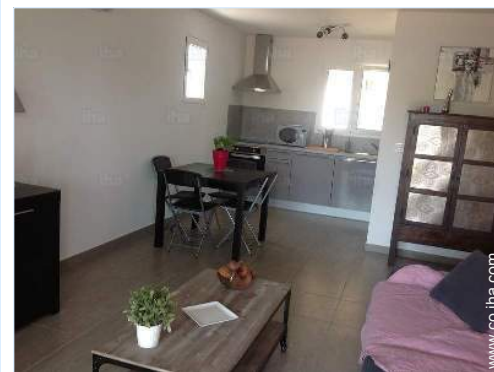

cocina



área de cocina



sala de televisión

Interior

- **Capacidad de alojamiento :**
de 2 a 4 persona(s) (4 adultos)
- **Superficie habitable :**
45m²
- **Disposición interior :**
2 pieza(s), 1 dormitorio(s), 1 aseo, área de cocina, rincón comedor, sala de televisión, loggia
- **litera-cama(s) :**
1 cama de matrimonio, 1 sofá cama 2 pers
- **Confort :**
T.V., cadena de música, colección de libros, enchufe antena t.v., cable/satélite, armario empotrado, secador de pelo, radiador toallero, parcialmente climatizado, calefacción eléctrica, ventanal, cortinas, doble vidriera, persianas automáticas, interfono, portal teledirigido
- **Electrodomésticos :**
Vajilla/cubiertos, utensilios de cocina, cafetera, hervidor eléctrico, tostador, exprimidor, placa eléctrica, horno, microondas, campana extractora, nevera, congelador, lavavajilla, lavadora, aspirador, plancha, tabla de planchar

Exterior

- **Superficie terreno :**
< 100m²
- **Instalación exterior :**
Terraza cubierta 22m²
- **Marco exterior :**
Terreno cerrado, jardín 50m²
- **Instalaciones exteriores :**
Salón de té, parrilla, mesa(s) de jardín, silla(s) de jardín, sombrilla, área de jardín, 2 reposera(s), 2 tumbona(s)



habitación

Servicios

- **Colada :**
Sábanas, Toallas, Ropa blanca, Manta(s), Edredón(es), Almohada(s)
- **Casa :**
Limpieza suplemento, Transferencia estación/aeropuerto suplemento
- **Personal :**
Niñero/a suplemento

Informaciones prácticas

- **Informaciones prácticas**
Niños bienvenidos
Animales no aceptados
Alquiler no fumador, cobertura teléfono móvil, transporte personal recomendado
Agua : caliente/fría
Tensión eléctrica : 220V / 60Hz
Corriente eléctrica : red (eléctrica)



habitación

Album de fotos - 1



jardín



área de cocina

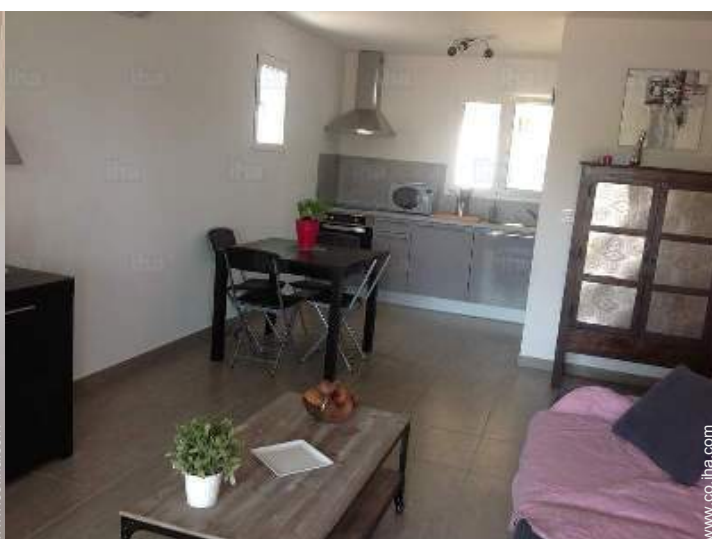

cocina



sala de televisión



habitación

Album de fotos - 2



habitación

aseo



aseo

aseo



terracea cubierta

área de jardín



terracea cubierta

Localización



Localización & acceso



Coordenadas GPS en grados, minutos, segundos: Latitud 42°50'18"N - Longitud 9° 28'19"E (Alojamiento)

Dirección

→ Résidence A Sulana
Lieu-dit Pietra
2023 Pietracorbara

● Aeropuerto Bastia Poretta

→ Bastia, Alta Córcega, Córcega, Francia
→ Distancia : 40km
→ Tiempo : 50'

● Estación marítima Bastia

→ Bastia, Alta Córcega, Córcega, Francia
→ Distancia : 20km
→ Tiempo : 30'

● Bastia : (20km)

Contacto

Idiomas
hablados



Alquiler de vacaciones
Pietracorbara - Francia
"Locpietra"

7
[Reservar](#)

Calendario de disponibilidades - a partir de : noviembre 2017

Nov	Mi	J	V	S	D	L	M	Mi	J	V	S	D	L	M	Mi	J	V	S	D	L	M	Mi	J	V	S	D	L	M	Mi	J
2017	1	2	3	4	5	6	7	8	9	10	11	12	13	14	15	16	17	18	19	20	21	22	23	24	25	26	27	28	29	30

Dic	V	S	D	L	M	Mi	J	V	S	D	L	M	Mi	J	V	S	D	L	M	Mi	J	V	S	D							
2017	1	2	3	4	5	6	7	8	9	10	11	12	13	14	15	16	17	18	19	20	21	22	23	24	25	26	27	28	29	30	31
	-	-	-	-	-	-	-	-	-	-	-	-	-	-	-	-	-	-	-	-	-	-	-	-	-	-	-	-	-	-	

En	L	M	Mi	J	V	S	D	L	M	Mi	J	V	S	D	L	M	Mi	J	V	S	D	L	M	Mi							
2018	1	2	3	4	5	6	7	8	9	10	11	12	13	14	15	16	17	18	19	20	21	22	23	24	25	26	27	28	29	30	31
	-	-	-	-	-	-	-	-	-	-	-	-	-	-	-	-	-	-	-	-	-	-	-	-	-	-	-	-	-	-	

Feb	J	V	S	D	L	M	Mi	J	V	S	D	L	M	Mi	J	V	S	D	L	M	Mi								
2018	1	2	3	4	5	6	7	8	9	10	11	12	13	14	15	16	17	18	19	20	21	22	23	24	25	26	27	28	
	-	-	-	-	-	-	-	-	-	-	-	-	-	-	-	-	-	-	-	-	-	-	-	-	-	-	-	-	-

Mar	J	V	S	D	L	M	Mi	J	V	S	D	L	M	Mi	J	V	S	D	L	M	Mi	J	V	S							
2018	1	2	3	4	5	6	7	8	9	10	11	12	13	14	15	16	17	18	19	20	21	22	23	24	25	26	27	28	29	30	31
	-	-	-	-	-	-	-	-	-	-	-	-	-	-	-	-	-	-	-	-	-	-	-	-	-	-	-	-	-	-	

Ab	D	L	M	Mi	J	V	S	D	L	M	Mi	J	V	S	D	L	M	Mi	J	V	S	D	L							
2018	1	2	3	4	5	6	7	8	9	10	11	12	13	14	15	16	17	18	19	20	21	22	23	24	25	26	27	28	29	30
	-	-	-	-	-	-	-	-	-	-	-	-	-	-	-	-	-	-	-	-	-	-	-	-	-	-	-	-	-	-

May	M	Mi	J	V	S	D	L	M	Mi	J	V	S	D	L	M	Mi	J	V	S	D	L	M	Mi	J							
2018	1	2	3	4	5	6	7	8	9	10	11	12	13	14	15	16	17	18	19	20	21	22	23	24	25	26	27	28	29	30	31
	-	-	-	-	-	-	-	-	-	-	-	-	-	-	-	-	-	-	-	-	-	-	-	-	-	-	-	-	-	-	

Jun	V	S	D	L	M	Mi	J	V	S	D	L	M	Mi	J	V	S	D	L	M	Mi	J	V	S							
2018	1	2	3	4	5	6	7	8	9	10	11	12	13	14	15	16	17	18	19	20	21	22	23	24	25	26	27	28	29	30
	-	-	-	-	-	-	-	-	-	-	-	-	-	-	-	-	-	-	-	-	-	-	-	-	-	-	-	-	-	-

Jul	D	L	M	Mi	J	V	S	D	L	M	Mi	J	V	S	D	L	M	Mi	J	V	S	D	L	M							
2018	1	2	3	4	5	6	7	8	9	10	11	12	13	14	15	16	17	18	19	20	21	22	23	24	25	26	27	28	29	30	31
	-	-	-	-	-	-	-	-	-	-	-	-	-	-	-	-	-	-	-	-	-	-	-	-	-	-	-	-	-	-	

Ag	Mi	J	V	S	D	L	M	Mi	J	V	S	D	L	M	Mi	J	V	S	D	L	M	Mi	J	V							
2018	1	2	3	4	5	6	7	8	9	10	11	12	13	14	15	16	17	18	19	20	21	22	23	24	25	26	27	28	29	30	31
	-	-	-	-	-	-	-	-	-	-	-	-	-	-	-	-	-	-	-	-	-	-	-	-	-	-	-	-	-	-	



Calendario de disponibilidades - a partir de : agosto 2018

Sep	S	D	L	M	Mi	J	V	S	D	L	M	Mi	J	V	S	D	L	M	Mi	J	V	S	D	L	M	Mi	J	V	S	D
2018	1	2	3	4	5	6	7	8	9	10	11	12	13	14	15	16	17	18	19	20	21	22	23	24	25	26	27	28	29	30
	-	-	-	-	-	-	-	-	-	-	-	-	-	-	-	-	-	-	-	-	-	-	-	-	-	-	-	-	-	-

Oct	L	M	Mi	J	V	S	D	L	M	Mi	J	V	S	D	L	M	Mi	J	V	S	D	L	M	Mi	J	V	S	D	L	M	Mi
2018	1	2	3	4	5	6	7	8	9	10	11	12	13	14	15	16	17	18	19	20	21	22	23	24	25	26	27	28	29	30	31
	-	-	-	-	-	-	-	-	-	-	-	-	-	-	-	-	-	-	-	-	-	-	-	-	-	-	-	-	-	-	

[Mes : Siguiente >>](#)

Precios del alquiler - Apartamento - de 2 a 4 Persona(s)

Precios	Noche	Fin de semana	Semana	2 semanas	Mes
■ Temporada Media	-	-	1342559Col\$* (Sábado)	-	-
■ Temporada Alta	-	-	1907847Col\$* (Sábado)	-	-

(Día de llegada)

[Reservar](#)

Condiciones de reservas

• Reserva

- Pago en el momento de reservar : 25% del importe del alquiler
- Pago del saldo : a la recepción de las llaves
- Fianza requerida

• Alquiler

- Gastos incluidos
- Impuesto de estancias suplementarios

[▶ Reservar](#)

[▶ Contactar al propietario](#)

Modalidades de pago aceptadas

- Giro postal internacional
- Cheque bancario
- Efectivo

Contacte directamente con los propietarios

www.co.ihha.com
N° del anuncio
51982
[>> Reservar <<](#)

Contacto

Idiomas
hablados



* Tasa de conversión a título informativo : 100€ = 117.29\$ = 89.59£ = 353305Col\$
N° del anuncio 51982

www.co.ihha.com

