

Alquiler de vacaciones Puerto de la Cruz "Ed. Lavaggi"

Apartamentos en el corazón del Puerto de la Cruz, la más típico y característico país de Tenerife... Clima tropical en España!



Estudio en el último piso, entrada común, en un(a) Residencia de 8 plantas

Marco : tropical, exótico

Capacidad : de 1 a 4 persona(s)

Pieza(s) : 1

Puerto de la Cruz - Tenerife - Provincia de Santa Cruz de Tenerife
Canarias

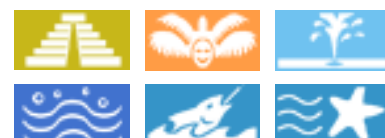

Nº del anuncio 76563

www.co.iha.com



>> ALQUILERES DE VACACIONES

DE PARTICULAR A PARTICULAR

Alquiler de vacaciones



Estudio en el último piso, entrada común, en un(a) Residencia de 8 plantas

- Ideal para todo público, senior(s)
- Vista : panorámica, despejada, mar/océano, montaña, puesta del sol excepcional, nocturna centellante
- Marco : tropical, exótico
- Exposición : Sur

" En el ático de una bella estructura en el centro de Puerto de la Cruz, una antigua casa privada hoy, tengo dos/tres apartamentos (estudios) con vistas al mar o con vista a la montaña, con gran terraza mar ve condominio, equipado y libre uso para los huéspedes, cómodos y a pocos metros de cada servicio, bares, restaurantes, cafés y a poca distancia del paseo marítimo a lo largo de los famosos lagos Martínez, municipal piscinas de agua de mar filtrada y equipado y para ir de compras y lugares de entretenimiento de la noche. Pero al mismo tiempo tranquilo y Pacífico, el ático de este edificio de 8 pisos. "



fachada

Medios Ambientes y localización



" cerca de casa también naturalista parques, playas, jardines botánicos, noche local, bistrós, clubes, América Latina danza, música en vivo, jardines públicos, lagos artificiales y calas naturales, centros comerciales, arte, espectáculos folclóricos y eventos culturales "

Ocio

- Actividades de ocio a menos de 20 Km / 12 millas :

Baño, buceo, submarinismo, tenis, sendero costero/forestal, caminata

- Zonas atractivas y relajación :

Bar, discoteca, restaurante, parque y jardín, parque de atracciones, zoo/parque de animales, parque marino, sitio histórico, museo, festival, antigüedades y brocante, bodega y degustación de vino, casino, baños naturales, centro de rehabilitación, centro de belleza

Medio Ambiente

- Sitio :

Piscina climatizada 300m
Mar/océano 200m
Playa de arena 500m
Playa de guijarro 200m
Playa de roca 200m
Cala 500m
Piscina pública 500m
Spot de surf 500m
Acantilado 300m
Varadero 500m



Disposición interior

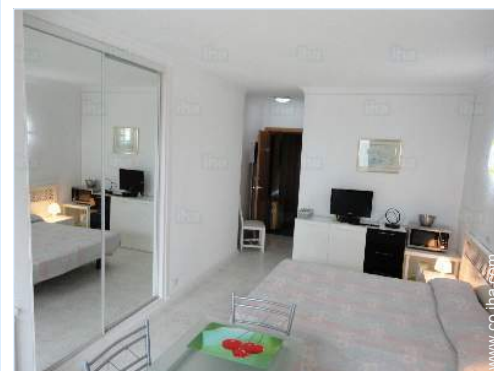

vista de conjunto



el apartamento

Interior

- **Capacidad de alojamiento :**
de 1 a 4 persona(s) (2 adultos, 2 niño(s))
- **Superficie habitable :**
40m²
- **Disposición interior :**
1 pieza(s), área de descanso, 1 cuarto de baño, 1 aseo, 1 WC, cuarto de estar, área de cocina, rincón comedor, rincón chimenea, sala de televisión
- **litera-cama(s) :**
3 cama sencilla
- **Confort :**
Elevador, T.V., enchufe antena t.v., cable/satélite, armario, ventilador suplementario, cortinas, interfono, alarma fuego
- **Electrodomésticos :**
Vajilla/cubiertos, utensilios de cocina, cafetera, hervidor eléctrico, cocina eléctrica, placa eléctrica, hornillo, microondas, nevera, lavadora, plancha, tabla de planchar

Exterior

- **Instalación exterior :**
Terraza 18m², terraza cubierta 8m², solárium > 200m²
- **Instalaciones exteriores :**
Mesa(s) de jardín, 3 silla(s) de jardín, tumbona(s), ducha exterior



instalación interior

Servicios

- **Colada :**
Sábanas, Toallas, Ropa blanca, Manta(s), Almohada(s)
- **Casa :**
Limpieza inicial suplemento (+70661Col\$*)

Informaciones prácticas

- **Informaciones prácticas**
Cobertura teléfono móvil
Agua : caliente/fría
Tensión eléctrica : 220-240V / 50Hz
Corriente eléctrica : red (eléctrica)



cuarto de baño

Album de fotos - 1



fachada



vista de conjunto



Disposición interior



el apartamento



cuarto de baño

Album de fotos - 2



instalación interior



actividades balnearias cercanas



el apartamento



vista aérea



baño



playa de arena



cerca



vista desde la terraza



vista desde el apartamento



vista de la propiedad



terracea

Localización



Localización & acceso

" Avenida Familia Bethencour Y Molina, Puerto de la Cruz, Tenerife, Canarie, Spagna "

 **Coordenadas GPS en grados, minutos, segundos: Latitud 28°24'57"N - Longitud 16°32'46"O (Alojamiento)**

Dirección

→ Av. Fam. Bethencourt y Molina
38400 Puerto de la Cruz

● Aeropuerto Tenerife Norte

→ Santa Cruz de Tenerife, Tenerife,
Provincia de Santa Cruz de Tenerife,
Canarias

→ Distancia : 15km

→ Tiempo : 20'

● Aeropuerto Tenerife Sur Reina Sofia

→ Santa Cruz de Tenerife, Tenerife,
Provincia de Santa Cruz de Tenerife,
Canarias

→ Distancia : 90km

→ Tiempo : 1h

● Estación de guagua Puerto de la Cruz

→ Puerto de la Cruz, Tenerife, Provincia de
Santa Cruz de Tenerife, Canarias

→ Distancia : 800m

● Puerto de la Cruz : (2km)

Contacto

Idiomas
hablados



Alquiler de vacaciones
Puerto de la Cruz - Canarias
"Ed. Lavaggi"

7
[Reservar](#)

Calendario de disponibilidades - a partir de : enero 2018

| En | L | M | Mi | J | V | S | D | L | M | Mi | J | V | S | D | L | M | Mi | J | V | S | D | L | M | Mi | | | | | | | |
|------|---|---|----|---|---|---|---|---|---|----|----|----|----|----|----|----|----|----|----|----|----|----|----|----|----|----|----|----|----|----|----|
| 2018 | 1 | 2 | 3 | 4 | 5 | 6 | 7 | 8 | 9 | 10 | 11 | 12 | 13 | 14 | 15 | 16 | 17 | 18 | 19 | 20 | 21 | 22 | 23 | 24 | 25 | 26 | 27 | 28 | 29 | 30 | 31 |
| | | | | | | | | | | | | | | | | | - | - | - | - | - | - | - | - | - | - | - | - | - | - | - |

| Feb | J | V | S | D | L | M | Mi | J | V | S | D | L | M | Mi | J | V | S | D | L | M | Mi | | | | | | | | |
|------|---|---|---|---|---|---|----|---|---|----|----|----|----|----|----|----|----|----|----|----|----|----|----|----|----|----|----|----|---|
| 2018 | 1 | 2 | 3 | 4 | 5 | 6 | 7 | 8 | 9 | 10 | 11 | 12 | 13 | 14 | 15 | 16 | 17 | 18 | 19 | 20 | 21 | 22 | 23 | 24 | 25 | 26 | 27 | 28 | |
| | - | - | - | - | - | - | - | - | - | - | - | - | - | - | - | - | - | - | - | - | - | - | - | - | - | - | - | - | - |

| Mar | J | V | S | D | L | M | Mi | J | V | S | D | L | M | Mi | J | V | S | D | L | M | Mi | J | V | S | | | | | | | |
|------|---|---|---|---|---|---|----|---|---|----|----|----|----|----|----|----|----|----|----|----|----|----|----|----|----|----|----|----|----|----|----|
| 2018 | 1 | 2 | 3 | 4 | 5 | 6 | 7 | 8 | 9 | 10 | 11 | 12 | 13 | 14 | 15 | 16 | 17 | 18 | 19 | 20 | 21 | 22 | 23 | 24 | 25 | 26 | 27 | 28 | 29 | 30 | 31 |
| | - | - | - | - | - | - | - | - | - | - | - | - | - | - | - | - | - | - | - | - | - | - | - | - | - | - | - | - | - | - | |

| Ab | D | L | M | Mi | J | V | S | D | L | M | Mi | J | V | S | D | L | M | Mi | J | V | S | D | L | | | | | | | |
|------|---|---|---|----|---|---|---|---|---|----|----|----|----|----|----|----|----|----|----|----|----|----|----|----|----|----|----|----|----|----|
| 2018 | 1 | 2 | 3 | 4 | 5 | 6 | 7 | 8 | 9 | 10 | 11 | 12 | 13 | 14 | 15 | 16 | 17 | 18 | 19 | 20 | 21 | 22 | 23 | 24 | 25 | 26 | 27 | 28 | 29 | 30 |
| | - | - | - | - | - | - | - | - | - | - | - | - | - | - | - | - | - | - | - | - | - | - | - | - | - | - | - | - | - | - |

| May | M | Mi | J | V | S | D | L | M | Mi | J | V | S | D | L | M | Mi | J | V | S | D | L | M | Mi | J | | | | | | | |
|------|---|----|---|---|---|---|---|---|----|----|----|----|----|----|----|----|----|----|----|----|----|----|----|----|----|----|----|----|----|----|----|
| 2018 | 1 | 2 | 3 | 4 | 5 | 6 | 7 | 8 | 9 | 10 | 11 | 12 | 13 | 14 | 15 | 16 | 17 | 18 | 19 | 20 | 21 | 22 | 23 | 24 | 25 | 26 | 27 | 28 | 29 | 30 | 31 |
| | - | - | - | - | - | - | - | - | - | - | - | - | - | - | - | - | - | - | - | - | - | - | - | - | - | - | - | - | - | - | |

| Jun | V | S | D | L | M | Mi | J | V | S | D | L | M | Mi | J | V | S | D | L | M | Mi | J | V | S | | | | | | | |
|------|---|---|---|---|---|----|---|---|---|----|----|----|----|----|----|----|----|----|----|----|----|----|----|----|----|----|----|----|----|----|
| 2018 | 1 | 2 | 3 | 4 | 5 | 6 | 7 | 8 | 9 | 10 | 11 | 12 | 13 | 14 | 15 | 16 | 17 | 18 | 19 | 20 | 21 | 22 | 23 | 24 | 25 | 26 | 27 | 28 | 29 | 30 |
| | - | - | - | - | - | - | - | - | - | - | - | - | - | - | - | - | - | - | - | - | - | - | - | - | - | - | - | - | - | - |

| Jul | D | L | M | Mi | J | V | S | D | L | M | Mi | J | V | S | D | L | M | Mi | J | V | S | D | L | M | | | | | | | |
|------|---|---|---|----|---|---|---|---|---|----|----|----|----|----|----|----|----|----|----|----|----|----|----|----|----|----|----|----|----|----|----|
| 2018 | 1 | 2 | 3 | 4 | 5 | 6 | 7 | 8 | 9 | 10 | 11 | 12 | 13 | 14 | 15 | 16 | 17 | 18 | 19 | 20 | 21 | 22 | 23 | 24 | 25 | 26 | 27 | 28 | 29 | 30 | 31 |
| | - | - | - | - | - | - | - | - | - | - | - | - | - | - | - | - | - | - | - | - | - | - | - | - | - | - | - | - | - | - | |

| Ag | Mi | J | V | S | D | L | M | Mi | J | V | S | D | L | M | Mi | J | V | S | D | L | M | Mi | J | V | | | | | | | |
|------|----|---|---|---|---|---|---|----|---|----|----|----|----|----|----|----|----|----|----|----|----|----|----|----|----|----|----|----|----|----|----|
| 2018 | 1 | 2 | 3 | 4 | 5 | 6 | 7 | 8 | 9 | 10 | 11 | 12 | 13 | 14 | 15 | 16 | 17 | 18 | 19 | 20 | 21 | 22 | 23 | 24 | 25 | 26 | 27 | 28 | 29 | 30 | 31 |
| | - | - | - | - | - | - | - | - | - | - | - | - | - | - | - | - | - | - | - | - | - | - | - | - | - | - | - | - | - | - | |

| Sep | S | D | L | M | Mi | J | V | S | D | L | M | Mi | J | V | S | D | L | M | Mi | J | V | S | D | | | | | | | |
|------|---|---|---|---|----|---|---|---|---|----|----|----|----|----|----|----|----|----|----|----|----|----|----|----|----|----|----|----|----|----|
| 2018 | 1 | 2 | 3 | 4 | 5 | 6 | 7 | 8 | 9 | 10 | 11 | 12 | 13 | 14 | 15 | 16 | 17 | 18 | 19 | 20 | 21 | 22 | 23 | 24 | 25 | 26 | 27 | 28 | 29 | 30 |
| | - | - | - | - | - | - | - | - | - | - | - | - | - | - | - | - | - | - | - | - | - | - | - | - | - | - | - | - | - | - |

| Oct | L | M | Mi | J | V | S | D | L | M | Mi | J | V | S | D | L | M | Mi | J | V | S | D | L | M | Mi | | | | | | | |
|------|---|---|----|---|---|---|---|---|---|----|----|----|----|----|----|----|----|----|----|----|----|----|----|----|----|----|----|----|----|----|----|
| 2018 | 1 | 2 | 3 | 4 | 5 | 6 | 7 | 8 | 9 | 10 | 11 | 12 | 13 | 14 | 15 | 16 | 17 | 18 | 19 | 20 | 21 | 22 | 23 | 24 | 25 | 26 | 27 | 28 | 29 | 30 | 31 |
| | - | - | - | - | - | - | - | - | - | - | - | - | - | - | - | - | - | - | - | - | - | - | - | - | - | - | - | - | - | - | |

Temporada Media

Alquiler de vacaciones
Tenerife - Provincia de Santa Cruz de Tenerife
"Ed. Lavaggi"

8
[Reservar](#)

Calendario de disponibilidades - a partir de : octubre 2018

| Nov | J | V | S | D | L | M | Mi | J | V | S | D | L | M | Mi | J | V | S | D | L | M | Mi | J | V | S | D | L | M | Mi | J | V |
|------|---|---|---|---|---|---|----|---|---|----|----|----|----|----|----|----|----|----|----|----|----|----|----|----|----|----|----|----|----|----|
| 2018 | 1 | 2 | 3 | 4 | 5 | 6 | 7 | 8 | 9 | 10 | 11 | 12 | 13 | 14 | 15 | 16 | 17 | 18 | 19 | 20 | 21 | 22 | 23 | 24 | 25 | 26 | 27 | 28 | 29 | 30 |
| - | - | - | - | - | - | - | - | - | - | - | - | - | - | - | - | - | - | - | - | - | - | - | - | - | - | - | - | - | - | - |

| Dic | S | D | L | M | Mi | J | V | S | D | L | M | Mi | J | V | S | D | L | M | Mi | J | V | S | D | L | | | | | | | |
|------|---|---|---|---|----|---|---|---|---|----|----|----|----|----|----|----|----|----|----|----|----|----|----|----|----|----|----|----|----|----|----|
| 2018 | 1 | 2 | 3 | 4 | 5 | 6 | 7 | 8 | 9 | 10 | 11 | 12 | 13 | 14 | 15 | 16 | 17 | 18 | 19 | 20 | 21 | 22 | 23 | 24 | 25 | 26 | 27 | 28 | 29 | 30 | 31 |
| - | - | - | - | - | - | - | - | - | - | - | - | - | - | - | - | - | - | - | - | - | - | - | - | - | - | - | - | - | - | - | |

Temporada Media

[Mes : Siguiente >>](#)

Precios del alquiler - Estudio - de 1 a 4 Persona(s)

| Precios | Noche | Fin de semana | Semana | 2 semanas | Mes |
|--|-------|---------------|--------------|---------------|---------------|
| <input type="checkbox"/> Temporada Media | - | - | 883263Col\$* | 1413220Col\$* | 1766525Col\$* |

[Reservar](#)

Condiciones de reservas

• Reserva

→ Pago en el momento de reservar :
30% del importe del alquiler

• Alquiler

→ Gastos suplementarios
→ Forfait limpieza suplementario :
70661Col\$*

[▶ Reservar](#)

Modalidades de pago aceptadas

• Giro bancario • PayPal • Efectivo

[▶ Contactar al propietario](#)

Contacte directamente con los propietarios

www.co.ih.com

N° del anuncio

76563

[>> Reservar <<](#)

Contacto

Idiomas
hablados



* Tasa de conversión a título informativo : 100€ = 117.29\$ = 89.59£ = 353305Col\$

N° del anuncio 76563

www.co.ih.com

