

Alquiler de vacaciones Saint-Leu "Leu pied dans l'eau"

Ubicado en el hueco del Bahía de Saint-Leu, le invitamos a nuestros huéspedes en un ambiente cómodo y agradable de la situación.

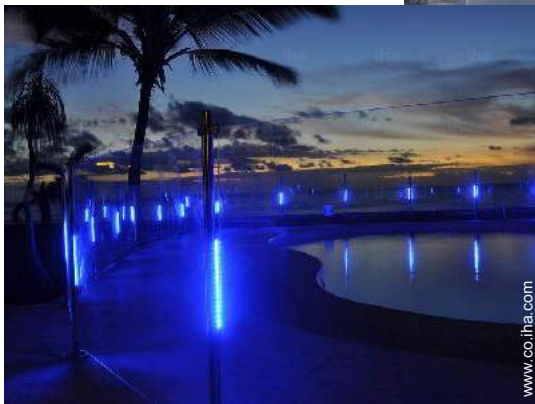

Finca, individual, de 1 planta, entrada particular, en un(a) Propiedad con Encanto

Marco : los pies en el agua

Capacidad : de 1 a 24 persona(s)
Dormitorio(s) : 12



Amueblado de Turismo (4 estrellas)

La Reunión

N° del anuncio 56539

Saint-Leu

Reserva : +262 (0) 6 92 69 58 95 (La Reunión)

www.co.ih.com



Alquiler de vacaciones



Finca, individual, de 1 planta, entrada particular, en un(a) Propiedad con Encanto

- Vista : panorámica, sin vecinos, mar/ océano, piscina, puesta del sol excepcional
- Marco : los pies en el agua
- Exposición : Oeste

" Villas de encanto criollo pie muestran un carácter tradicional al tiempo que ofrece un servicio de alta calidad. Destaca su arquitectura criolla de las características típicas de la reuñión hábitat: revestimiento de madera, techo de cuatro pendientes, terraza. Tradición reúne modernidad y ponemos a tu disposición instalaciones y servicios de calidad: ropa de siempre, cocina completa, conexión inalámbrica a Internet, aparcamiento privado con videovigilancia, climatizada piscina y asegurar, petanca cancha, zona de barbacoa. Un servicio a medida. el Veloutier, el Lataniens, el coco y las villas de árboles de mango son flexibles y pueden acomodar de 2 a 8 personas. La villa principal tiene una capacidad de 8 personas. Para cumplir con sus expectativas, le ofrecemos: mujer de limpieza, niñera, tronas y cunas, traslado al aeropuerto. Jean-Jacques bienvenida a su llegada y estará a su disposición para organizar su estancia. "

Los extras

• Piscina :

Piscina en la residencia, original (largura 12m, anchura 6m), calentada, sistema de iluminación, acceso por la escalera, ducha exterior (abierta desde '01 enero' hasta '31 diciembre')

• Parqueo :

Aparcamiento no cubierto : 8 plaza(s) reservada(s).

• Ventajas :

Terreno de petanca

• instalaciones de bebé :

Comedor de bebé

Privilegios :
Acceso directo playa

Medios Ambientes y localización



Mar



Pesca



Festival



Cultura

" Situado en la costa oeste de la isla, en la entrada a la ciudad costera pequeña de Saint Leu, la casa está en una posición. Usted encontrará muchas actividades turísticas cercanas: Kelonia (Observatorio de las tortugas marinas), el Museo de Stella Matutina, el Conservatorio Mascarin Botánico Nacional, el Museo de la sal. Usted puede descubrir la costa volcánica y el famoso soplador, disfrutar de muchos deportes: parapente, mountain bike, escalada, buceo, pesca por mayor o simplemente disfrutar de la playa. Los aficionados del surf podrán disfrutar la famosa izquierda de Saint Leu, punto reputación internacional. La actividad cultural de Saint Leu, le seducirá por su diversidad y riqueza: circuitos culturales, viajes, patrimonio popular, entretenimiento, festival... 5 minutos de la carretera a los tamarinos, Leu Pied Dans l' Eau es también un excelente punto de partida para sus excursiones en la isla. "

Ocio

- Actividades de ocio a menos de 20 Km / 12 millas :

Baño, buceo, submarinismo, surf, tenis, caminata, MTB (itinerario circuito), parapente, skate board (rampa), balónvolea, pesca, pesca de altura, pesca con caña, pesca submarina, terreno de petanca

- Encuadramiento :

Escuela de vela, escuela de buceo, escuela de tenis

- Zonas atractivas y relajación :

Bar, restaurante, parque marino, sitio histórico, museo, festival

Medio Ambiente

- Sitio :

Piscina climatizada
Mar/océano <50m
Playa de arena 1km
Playa de guijarro <50m
Spot de surf 100m
Puerto deportivo 1km

- Comodidades :

El centro 800m
Parada/estación de guagua 200m
Alquiler de bici/MTB 1,5km
Alquiler de carro 1km
Alquiler de barco 300m

Alquiler de equipo de buceo 800m
Panadería 800m
Pequeños comercios 800m
Supermercado 1,5km
Peluquería 800m
Correos 1km
Banco 1km
Cajero automático 1km
Farmacia 1km
Doctor 1km
Enfermera 1km

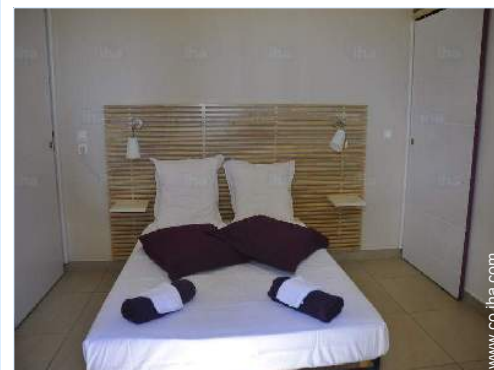

habitación



vista sobre la piscina



vista sobre el mar

Exterior

- Superficie terreno :
2000m²
- Instalación exterior :
Terraza 9m², terraza cubierta 9m²
- Marco exterior :
Terreno cerrado, jardín tropical > 1000m², césped
- Instalaciones exteriores :
Parrilla, mesa(s) de jardín, 8 silla(s) de jardín, 12 tumbona(s)



spot de surf

Interior

- Capacidad de alojamiento :
de 1 a 24 persona(s)
- Superficie habitable :
300m²
- Disposición interior :
12 dormitorio(s)
- litera-cama(s) :
12 cama de matrimonio, 4 sofá cama 2 pers, 2 cuna
- Confort :
T.V., cadena de música, wifi, radio-despertador, secador de pelo, integralmente climatizado
- Electrodomésticos :
Vajilla/cubiertos, utensilios de cocina, cafetera, cafetera eléctrica, hervidor eléctrico, tostador, placa eléctrica, horno, microondas, campana extractora, nevera, lavavajilla

Servicios

- Colada :
Sábanas (1 X / por semana), Toallas (1 X / por semana), Toallas de playa (1 X / por semana), Edredón(es) (1 X / por semana), Almohada(s) (1 X / por semana)
- Casa :
Limpieza suplemento (+202652Col\$*), Servicio de mantenimiento jardín/piscina, Parqueo, Transferencia estación/aeropuerto suplemento

Informaciones prácticas

- **Informaciones prácticas**
Animales no aceptados
Cobertura teléfono móvil
Agua : caliente/fría
Tensión eléctrica : 220-240V / 50Hz
Corriente eléctrica : red (eléctrica)
- **Admisión para personas discapacitadas**
Acceso con silla de ruedas

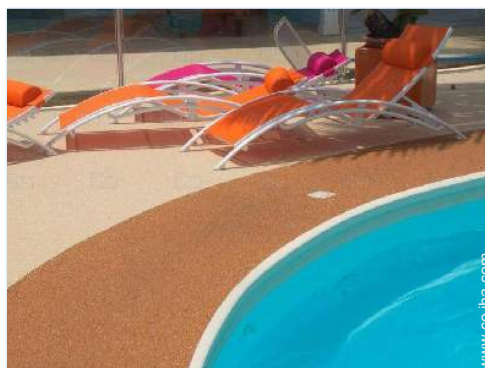

Plano de disposición



N° del anuncio 56539

www.co.ih.com



Album de fotos - 1



vista sobre la piscina

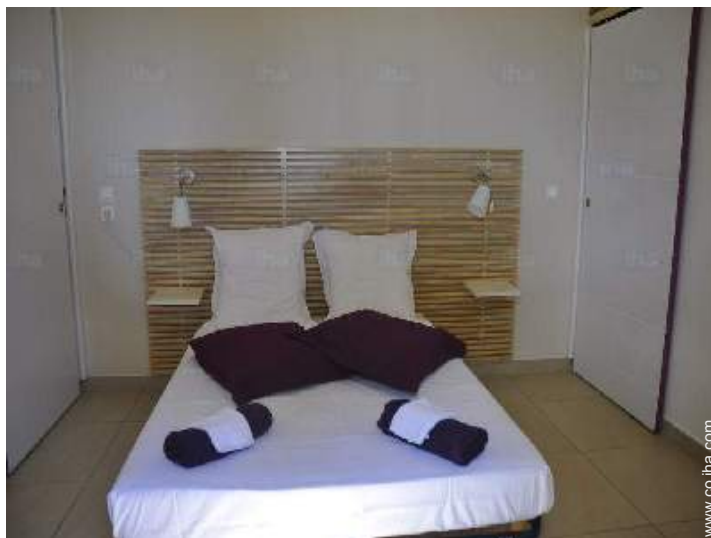

habitación

Album de fotos - 2



vista sobre el mar



spot de surf



Marco exterior

Localización

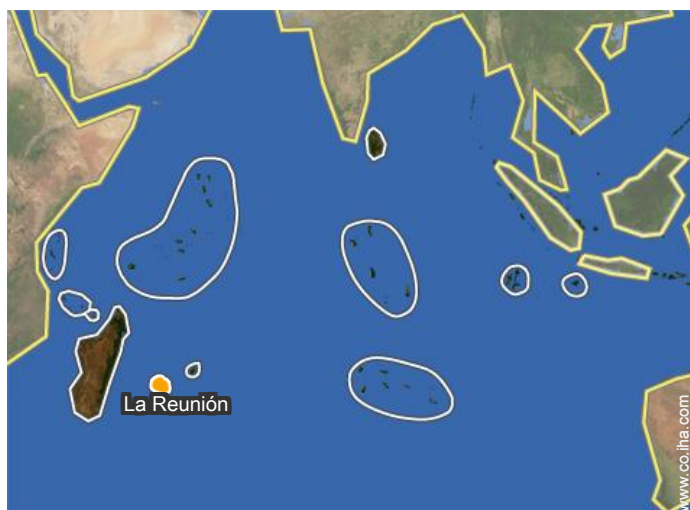

Localización & acceso

" Llegando desde el norte, Kelonia, el Observatorio de las tortugas marinas y continuar 1,5 km. En la entrada de Saint-Leu, antes del puente, Leu Pied Dans l ' Eau es en el lado derecho, de la mar. Llegando desde el sur, a través del ciudad de Saint-Leu, el puente, Leu Pied Dans l ' Eau está situado en el mar del lado izquierdo. "

 **Coordenadas GPS en grados, minutos, segundos: Latitud 21°9'38"S - Longitud 55°17'13"E (Alojamiento)**

Dirección

→ 22 rue du Général Lambert
97436 Saint-Leu

• Aeropuerto Roland Garros

→ Saint Denis (Reunión), La Reunión
→ Distancia : 60km

• Estación de guagua St. Leu

→ Saint-Leu, La Reunión
→ Distancia : 500m
→ Tiempo : 5'

- Saint-Leu : (800m)
- Saint-Gilles-les-Bains : (15km)
- Saint Denis (Reunión) : (50km)

Contacto

Idiomas hablados



Precios del alquiler - Finca - de 1 a 24 Persona(s)

Precios	Noche	Fin de semana	Semana	2 semanas	Mes
■ Temporada Baja	-	287091Col\$* (Viernes)	827497Col\$*	-	-
■ Temporada Alta	-	287091Col\$* (Viernes)	827497Col\$*	-	-

(Día de llegada)

[Reservar](#)

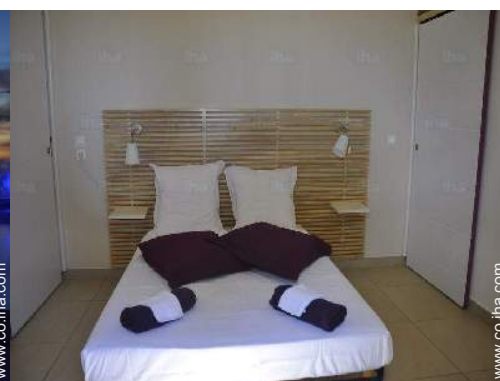

vista sobre la piscina

habitación

Condiciones de reservas

• Reserva

- Pago en el momento de reservar : 30% del importe del alquiler
- Pago del saldo :
- a la recepción de las llaves
- Fianza requerida : 1688770Col\$*

• Alquiler

- Impuesto de estancias incluido
- Forfait limpieza suplementario : 202652Col\$*
- Prever suplemento para :
- cama(s) suplementaria(s)

Modalidades de pago aceptadas

- Giro bancario • Cheque bancario • Cheque del banco • Efectivo

[▶ Reservar](#)

[▶ Contactar al propietario](#)

Contacte directamente con los propietarios

www.co.ih.com

N° del anuncio

56539

>> Reservar <<

Contacto

Idiomas hablados



* Tasa de conversión a título informativo : 100€ = 110\$ = 91£ = 337754Col\$

N° del anuncio 56539

www.co.ih.com

