

Alquiler de vacaciones con Encanto Audresselles "Gîte l'Opale"

Un decorador de la casa, muy bien situado y equipado donde uno se siente bien.



Casa de Piedra con Encanto,
individual, de 1 planta, entrada particular,
en un(a) Propiedad

Marco : marino, natural

Capacidad : de 1 a 7 persona(s)
Dormitorio(s) : 3

Estancias temáticas
San Valentín

Audresselles - Paso de Calais (62) - Norte-Paso de Calais
Francia

Reserva : +32 (0) 475 63 48 70 (Bélgica)

www.co.ih.com

N° del anuncio 19839



Alquiler de vacaciones con Encanto



Casa de Piedra con Encanto, individual, de 1 planta, entrada particular, en un(a) Propiedad

- Ideal para familia, todo público
- Vista : despejada, mar/océano
- Marco : marino, natural
- Exposición : Sur

" Vivir la vida de un pueblo de pescadores con sus terrazas y tiendas pequeñas, todavía comer Frisky comprada pescado, bandejas de pescado o mejillones que habremos elegido a sí mismo en las rocas frente a la aldea de cenar. O mirar el mar, juntas por ahí y el horizonte, sus barcos y de Inglaterra (24 Km). "

Los extras

- Parqueo :
Aparcamiento no cubierto : en la residencia.
- instalaciones de bebé :
Comedor de bebé

Privilegios :
Acceso directo playa



cuarto de estar

Medios Ambientes y localización



Mar



Golf



Pesca

" La costa de ópalo es simplemente hermosa, las dunas protegidas, naturaleza desenfadada, luz excepcional. "

Ocio

- Actividades de ocio a menos de 20 Km / 12 millas :

Baño, surf, windsurf, vela, kitesurf, piragüismo, golf, camino para pasear, sendero costero/forestal, caminata, carovelismo, cometa, ULM, paseo a caballo, mini golf, pesca, pesca con caña

- Encuadramiento :

Escuela de vela

- Zonas atractivas y relajación :

Restaurante, parque marino, reserva natural, sitio histórico, museo, Granja biológica

Medio Ambiente

- Sitio :

Piscina climatizada 4km
Mar/océano <50m
Playa de arena <50m
Playa de guijarro <50m
Playa de roca <50m
Piscina pública 4km
Recorrido de golf 18 hoyos 7,5km
Anuncio de windsurf 5km
Spot de surf 5km
Acantilado 300m

- Comodidades :

Centro del pueblo 100m
Alquiler de bici/MTB 2,5km
Panadería 100m
Pequeños comercios 100m
Supermercado 1,5km
Comercios de lujo y de marcas 15km
Peluquería 15km
Correos 1,5km
Banco 1,5km
Cajero automático 10km
Farmacia 1,5km
Doctor 100m
Enfermera 100m
Hospital 20km



jardín



fachada



vista sobre el mar

Exterior

- **Instalación exterior :**
Terraza 10m²
- **Marco exterior :**
Jardín 50m², césped
- **Instalaciones exteriores :**
Parrilla, mesa(s) de jardín, 6 silla(s) de jardín, sombrilla, 4 reposera(s)



vista despejada

Interior

- **Capacidad de alojamiento :**
de 1 a 7 persona(s) (4 adultos, 3 niño(s))
- **Superficie habitable :**
100m²
- **Disposición interior :**
3 dormitorio(s), 1 cuarto de baño, 2 aseo, 2 WC, cuarto de estar 25m², gran cocina americana, lavadero
- **litera-cama(s) :**
1 cama de matrimonio, 1 cama(s) king-size (s), 3 literas
- **Confort :**
T.V., cadena de música, cable/satélite, acceso internet, acceso internet alta velocidad, wifi, armario, armario empotrado, ropero, secador de pelo, radiador toallero, calefacción central, calefacción eléctrica, estufa de madera, claraboya, estores, doble vidriera
- **Electrodomésticos :**
Vajilla/cubiertos, utensilios de cocina, cafetera, cafetera eléctrica, cafetera express, hervidor eléctrico, tostador, exprimidor, robot doméstico, parilla, placa eléctrica, horno, microondas, campana extractora, nevera, congelador, lavavajilla, lavadora, secadora, aspirador

Servicios

- **Casa :**
Limpieza suplemento, Limpieza inicial suplemento, Servicio de mantenimiento jardín/piscina, Parqueo

Informaciones prácticas

- **Informaciones prácticas**
Niños bienvenidos
Animales aceptados bajo condiciones (informarse con el propietario)
Alquiler no fumador, cobertura teléfono móvil
Agua : caliente/fría
Tensión eléctrica : 220-240V / 50Hz
Corriente eléctrica : red (eléctrica)



vista mar

Album de fotos - 1



cuarto de estar



fachada



jardín



vista sobre el mar



vista mar

Album de fotos - 2



vista despejada



panorama



playa de arena



vista sobre el mar

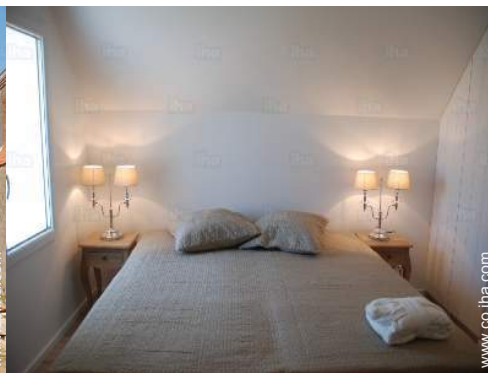

habitación



cocina



habitación



habitación niño



playa de arena

Album de fotos - 3



playa de arena



playa de arena



playa de arena



playa de arena



fachada



actividades de ocio cercanas



Vista



playa de arena

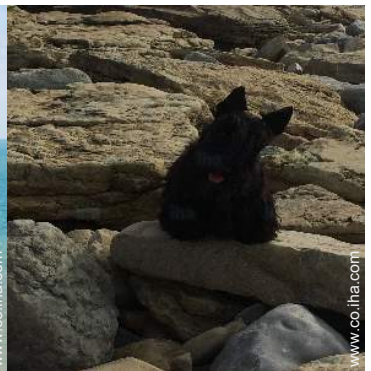

Marco exterior



vista aérea

[Estancias temáticas](#)

San Valentín

Localización



Localización & acceso

" Justo debajo de la nariz tapa gris, Wissant y cerca de Wimereux "

 Coordenadas GPS en grados, minutos, segundos: Latitud 50°49'22"N - Longitud 1°35'32"E (Alojamiento)

Dirección

→ 16 rue Accary
62164 Audresselles

● Estación marítima Calais

→ Calais, Paso de Calais, Norte-Paso de Calais, Francia
→ Distancia : 40km
→ Tiempo : 1h

● Autopista (salida) A16 no. 36

→ Marquise, Paso de Calais, Norte-Paso de Calais, Francia
→ Distancia : 10km
→ Tiempo : 15'

● Estación de tren Calais Fréthun

→ Calais, Paso de Calais, Norte-Paso de

Calais, Francia
→ Distancia : 20km
→ Tiempo : 30'

- Wissant : (10km)
- Wimereux : (10km)
- Boulogne-sur-Mer : (12km)

Contacto

Idiomas hablados



Alquiler de vacaciones con Encanto
Audresselles - Francia
"Gîte l'Opale"

Calendario de disponibilidades - a partir de : abril 2019

| Ab | L | M | Mi | J | V | S | D | L | M | Mi | J | V | S | D | L | M | Mi | J | V | S | D | L | M | | | | | | | |
|------|---|---|----|---|---|---|---|---|---|----|----|----|----|----|----|----|----|----|----|----|----|----|----|----|----|----|----|----|----|----|
| 2019 | 1 | 2 | 3 | 4 | 5 | 6 | 7 | 8 | 9 | 10 | 11 | 12 | 13 | 14 | 15 | 16 | 17 | 18 | 19 | 20 | 21 | 22 | 23 | 24 | 25 | 26 | 27 | 28 | 29 | 30 |
| | | | | | | | | | | | | | | | | | | | | | | | | | | | | | | |

| May | Mi | J | V | S | D | L | M | Mi | J | V | S | D | L | M | Mi | J | V | S | D | L | M | Mi | J | V | | | | | | | |
|------|----|---|---|---|---|---|---|----|---|----|----|----|----|----|----|----|----|----|----|----|----|----|----|----|----|----|----|----|----|----|----|
| 2019 | 1 | 2 | 3 | 4 | 5 | 6 | 7 | 8 | 9 | 10 | 11 | 12 | 13 | 14 | 15 | 16 | 17 | 18 | 19 | 20 | 21 | 22 | 23 | 24 | 25 | 26 | 27 | 28 | 29 | 30 | 31 |
| | | | | | | | | | | | | | | | | | | | | | | | | | | | | | | | |

| Jun | S | D | L | M | Mi | J | V | S | D | L | M | Mi | J | V | S | D | L | M | Mi | J | V | S | D | | | | | | | | |
|------|---|---|---|---|----|---|---|---|---|----|----|----|----|----|----|----|----|----|----|----|----|----|----|----|----|----|----|----|----|----|--|
| 2019 | 1 | 2 | 3 | 4 | 5 | 6 | 7 | 8 | 9 | 10 | 11 | 12 | 13 | 14 | 15 | 16 | 17 | 18 | 19 | 20 | 21 | 22 | 23 | 24 | 25 | 26 | 27 | 28 | 29 | 30 | |
| | | | | | | | | | | | | | | | | | | | | | | | | | | | | | | | |

| Jul | L | M | Mi | J | V | S | D | L | M | Mi | J | V | S | D | L | M | Mi | J | V | S | D | L | M | Mi | | | | | | | |
|------|---|---|----|---|---|---|---|---|---|----|----|----|----|----|----|----|----|----|----|----|----|----|----|----|----|----|----|----|----|----|----|
| 2019 | 1 | 2 | 3 | 4 | 5 | 6 | 7 | 8 | 9 | 10 | 11 | 12 | 13 | 14 | 15 | 16 | 17 | 18 | 19 | 20 | 21 | 22 | 23 | 24 | 25 | 26 | 27 | 28 | 29 | 30 | 31 |
| | | | | | | | | | | | | | | | | | | | | | | | | | | | | | | | |

| Ag | J | V | S | D | L | M | Mi | J | V | S | D | L | M | Mi | J | V | S | D | L | M | Mi | J | V | S | | | | | | | |
|------|---|---|---|---|---|---|----|---|---|----|----|----|----|----|----|----|----|----|----|----|----|----|----|----|----|----|----|----|----|----|----|
| 2019 | 1 | 2 | 3 | 4 | 5 | 6 | 7 | 8 | 9 | 10 | 11 | 12 | 13 | 14 | 15 | 16 | 17 | 18 | 19 | 20 | 21 | 22 | 23 | 24 | 25 | 26 | 27 | 28 | 29 | 30 | 31 |
| | | | | | | | | | | | | | | | | | | | | | | | | | | | | | | | |

| Sep | D | L | M | Mi | J | V | S | D | L | M | Mi | J | V | S | D | L | M | Mi | J | V | S | D | L | | | | | | | | |
|------|---|---|---|----|---|---|---|---|---|----|----|----|----|----|----|----|----|----|----|----|----|----|----|----|----|----|----|----|----|----|--|
| 2019 | 1 | 2 | 3 | 4 | 5 | 6 | 7 | 8 | 9 | 10 | 11 | 12 | 13 | 14 | 15 | 16 | 17 | 18 | 19 | 20 | 21 | 22 | 23 | 24 | 25 | 26 | 27 | 28 | 29 | 30 | |
| | | | | | | | | | | | | | | | | | | | | | | | | | | | | | | | |

| Oct | M | Mi | J | V | S | D | L | M | Mi | J | V | S | D | L | M | Mi | J | V | S | D | L | M | Mi | J | | | | | | | |
|------|---|----|---|---|---|---|---|---|----|----|----|----|----|----|----|----|----|----|----|----|----|----|----|----|----|----|----|----|----|----|----|
| 2019 | 1 | 2 | 3 | 4 | 5 | 6 | 7 | 8 | 9 | 10 | 11 | 12 | 13 | 14 | 15 | 16 | 17 | 18 | 19 | 20 | 21 | 22 | 23 | 24 | 25 | 26 | 27 | 28 | 29 | 30 | 31 |
| | | | | | | | | | | | | | | | | | | | | | | | | | | | | | | | |

| Nov | V | S | D | L | M | Mi | J | V | S | D | L | M | Mi | J | V | S | D | L | M | Mi | J | V | S | | | | | | | | |
|------|---|---|---|---|---|----|---|---|---|----|----|----|----|----|----|----|----|----|----|----|----|----|----|----|----|----|----|----|----|----|--|
| 2019 | 1 | 2 | 3 | 4 | 5 | 6 | 7 | 8 | 9 | 10 | 11 | 12 | 13 | 14 | 15 | 16 | 17 | 18 | 19 | 20 | 21 | 22 | 23 | 24 | 25 | 26 | 27 | 28 | 29 | 30 | |
| | | | | | | | | | | | | | | | | | | | | | | | | | | | | | | | |

| Dic | D | L | M | Mi | J | V | S | D | L | M | Mi | J | V | S | D | L | M | Mi | J | V | S | D | L | M | | | | | | | |
|------|---|---|---|----|---|---|---|---|---|----|----|----|----|----|----|----|----|----|----|----|----|----|----|----|----|----|----|----|----|----|----|
| 2019 | 1 | 2 | 3 | 4 | 5 | 6 | 7 | 8 | 9 | 10 | 11 | 12 | 13 | 14 | 15 | 16 | 17 | 18 | 19 | 20 | 21 | 22 | 23 | 24 | 25 | 26 | 27 | 28 | 29 | 30 | 31 |
| | | | | | | | | | | | | | | | | | | | | | | | | | | | | | | | |

| En | Mi | J | V | S | D | L | M | Mi | J | V | S | D | L | M | Mi | J | V | S | D | L | M | Mi | J | V | | | | | | | |
|------|----|---|---|---|---|---|---|----|---|----|----|----|----|----|----|----|----|----|----|----|----|----|----|----|----|----|----|----|----|----|----|
| 2020 | 1 | 2 | 3 | 4 | 5 | 6 | 7 | 8 | 9 | 10 | 11 | 12 | 13 | 14 | 15 | 16 | 17 | 18 | 19 | 20 | 21 | 22 | 23 | 24 | 25 | 26 | 27 | 28 | 29 | 30 | 31 |
| | | | | | | | | | | | | | | | | | | | | | | | | | | | | | | | |

Reservado
 Temporada Media
 Temporada Alta



Alquiler de vacaciones con Encanto
Norte-Paso de Calais - Audresselles
"Gîte l'Opale"

10
[Reservar](#)

Calendario de disponibilidades - a partir de : enero 2020

| Feb | S | D | L | M | Mi | J | V | S | D | L | M | Mi | J | V | S | D | L | M | Mi | J | V | S | D | L | M | Mi | J | V | S |
|------|---|---|---|---|----|---|---|---|---|----|----|----|----|----|----|----|----|----|----|----|----|----|----|----|----|----|----|----|----|
| 2020 | 1 | 2 | 3 | 4 | 5 | 6 | 7 | 8 | 9 | 10 | 11 | 12 | 13 | 14 | 15 | 16 | 17 | 18 | 19 | 20 | 21 | 22 | 23 | 24 | 25 | 26 | 27 | 28 | 29 |
| | - | - | - | - | - | - | - | - | - | - | - | - | - | - | - | - | - | - | - | - | - | - | - | - | - | - | - | - | - |

| Mar | D | L | M | Mi | J | V | S | D | L | M | Mi | J | V | S | D | L | M | Mi | J | V | S | D | L | M | | | | | | | |
|------|---|---|---|----|---|---|---|---|---|----|----|----|----|----|----|----|----|----|----|----|----|----|----|----|----|----|----|----|----|----|----|
| 2020 | 1 | 2 | 3 | 4 | 5 | 6 | 7 | 8 | 9 | 10 | 11 | 12 | 13 | 14 | 15 | 16 | 17 | 18 | 19 | 20 | 21 | 22 | 23 | 24 | 25 | 26 | 27 | 28 | 29 | 30 | 31 |
| | - | - | - | - | - | - | - | - | - | - | - | - | - | - | - | - | - | - | - | - | - | - | - | - | - | - | - | - | - | - | |

Reservado Temporada Media Temporada Alta

[Mes : Siguiente >>](#)

Precios del alquiler - Casa de Piedra con Encanto - de 1 a 7 Persona(s)

| Precios | Noche | Fin de semana | Semana | 2 semanas | Mes |
|-----------------|--------------|----------------------------|---------------------------|-----------|-----|
| Temporada Baja | 439080Col\$* | 1215914Col\$* (Viernes) | 1975861Col\$* | - | - |
| Temporada Media | 439080Col\$* | 1215914Col\$* (Viernes) | 2431829Col\$* (Sábado) | - | - |
| Temporada Alta | - | - | 3107337Col\$* (Sábado) | - | - |

(Día de llegada)

[Reservar](#)

Condiciones de reservas

• Reserva

- Pago en el momento de reservar : 50% del importe del alquiler
- Pago del saldo : a la recepción de las llaves
- Fianza requerida : 1688770Col\$*

• Alquiler

- Gastos incluidos
- Impuesto de estancias incluido
- Forfait limpieza suplementario : 236428Col\$*

[▶ Reservar](#)

[▶ Contactar al propietario](#)

Modalidades de pago aceptadas

- Giro bancario • Efectivo

Contacte directamente con los propietarios

www.co.iha.com
N° del anuncio
19839
[>> Reservar <<](#)

Contacto

Idiomas
hablados



* Tasa de conversión a título informativo : 100€ = 116.85\$ = 89£ = 337754Col\$
N° del anuncio 19839

www.co.iha.com

