

Alquiler de vacaciones con Encanto Bandol "Leï Baguiès"



Casa Provenzal con Encanto, individual, a ras del suelo, entrada particular, en un(a) Propiedad con Encanto

Marco : paradisiaco, marino

Capacidad : **de 2 a 14 persona(s)**

Dormitorio(s) : 4

Pieza(s) : 6



Amueblado de Turismo (4 estrellas)

Bandol - Var (83) - Provenza-Alpes-Costa Azul
Francia

N° del anuncio 23315

Reserva : +41 (0) 217912239 (Suiza)

www.co.ihha.com



Alquiler de vacaciones con Encanto



Casa Provenzal con Encanto, individual, a ras del suelo, entrada particular, en un(a) Propiedad con Encanto

- **Ideal para varias familias, todo público**

- **Vista :** panorámica, despejada, sin vecinos, dominante, mar/océano, nocturna centellante
- **Marco :** paradisiaco, marino
- **Exposición :** Sureste

Los extras

- **Piscina :**

Piscina privada, rectangular (largura 10m, anchura 5m), acceso por la escalera, seguridad niño, ducha exterior

- **Parqueo :**

Aparcamiento cubierto : 1 individual(es) cerrado(s), 2 cobertizo carro. Aparcamiento no cubierto : 1 en el terreno.

- **Ventajas :**

Terreno de petanca

- **instalaciones de bebé :**

Comedor de bebé



vista desde la casa

Medios Ambientes y localización



Mar

Golf

Pesca

Talaso



Cultura

Ocio

- **Actividades de ocio a menos de 20 Km / 12 millas :**

Baño, barca a pedal, buceo, submarinismo, banana boat, esquí náutico, jet ski, surf, windsurf, vela, kitesurf, piragüismo, golf, tenis, sendero costero/forestal, escalada, MTB (itinerario circuito), paracaidismo ascendente, excursión en barco, mini golf, skate board (rampa), juego de bolos, balónvolea, acrobancha, pesca, pesca de altura, pesca con caña, pesca submarina, terreno de petanca

- **Encuadramiento :**

Escuela de vela, escuela de buceo, escuela de tenis

- **Zonas atractivas y relajación :**

Bar, discoteca, restaurante, cine, parque y jardín, zoo/parque de animales, museo, tienda de artesanía, bodega y degustación de vino, casino, centro de talasoterapia

Medio Ambiente

- **Sitio :**

Mar/océano 800m
Playa de arena 800m
Cala 4km
Pista de tenis pública 2,5km
Recorrido de golf 18 hoyos 3km
Base náutica 2km
Puerto deportivo 2km

- **Comodidades :**

Centro del pueblo 2km
Panadería 800m
Supermercado 800m
Comercios de lujo y de marcas 2km
Correos 1,5km
Banco 1,5km
Farmacia 800m



cuarto de estar



vista desde la casa



cuarto de estar

Interior

- **Capacidad de alojamiento :**
de 2 a 14 persona(s) (14 adultos)
- **Superficie habitable :**
120m²
- **Disposición interior :**
6 pieza(s), 4 dormitorio(s), 1 cuarto de baño, 2 aseo, 3 WC, cuarto de estar 40m², cocina independiente
- **litera-cama(s) :**
1 cama(s) queen-size(s), 1 sofá cama 2 pers, 4 literas, 6 camas gemelas sencilla, 2 cuna
- **Confort :**
T.V., cadena de música, vídeo, lector DVD, juego de salón, colección de libros, colección de películas, enchufe antena t.v., teléfono, fax, acceso internet, wifi, armario, armario empotrado, ropero, radio-despertador, secador de pelo, ventilador suplementario, calefacción central, ventanal, cortinas, estores, doble vidriera, persianas enrollables, persianas automáticas, interfono, portal teledirigido
- **Electrodomésticos :**
Vajilla/cubiertos, utensilios de cocina, cafetera, cafetera eléctrica, hervidor eléctrico, tostador, robot doméstico, aparato de la raclette, aparato de la fondue, parilla, placa eléctrica, horno, microondas, campana extractora, nevera, congelador, lavavajilla, lavadora, secadora, aspirador, plancha, tabla de planchar

Exterior

- **Superficie terreno :**
1500m²
- **Instalación exterior :**
Terraza cubierta 15m², balcón
- **Marco exterior :**
Patio privado, terreno cerrado, jardín paisajístico > 1000m², césped
- **Instalaciones exteriores :**
Parrilla a gas, mesa(s) de jardín, 16 silla(s) de jardín, mesa con rodante, cenador, sombrilla, 4 reposera(s), parque infantil con arena, ducha exterior



cocina independiente

Servicios

- **Colada :**
Sábanas suplemento, Toallas suplemento, Ropa blanca, Manta(s), Edredón(es), Almohada(s)
- **Casa :**
Limpieza inicial, Servicio de mantenimiento jardín/piscina, Parqueo

Informaciones prácticas

- **Informaciones prácticas**
Niños bienvenidos
Animales aceptados bajo condiciones (informarse con el propietario)
Cobertura teléfono móvil, transporte personal recomendado



habitación

Album de fotos - 1



la casa



vista desde la casa



vista desde la casa



cuarto de estar



cuarto de estar



habitación

Album de fotos - 2



cocina independiente



habitación



césped



Piscina



Piscina



Piscina



la casa



la propiedad

Localización

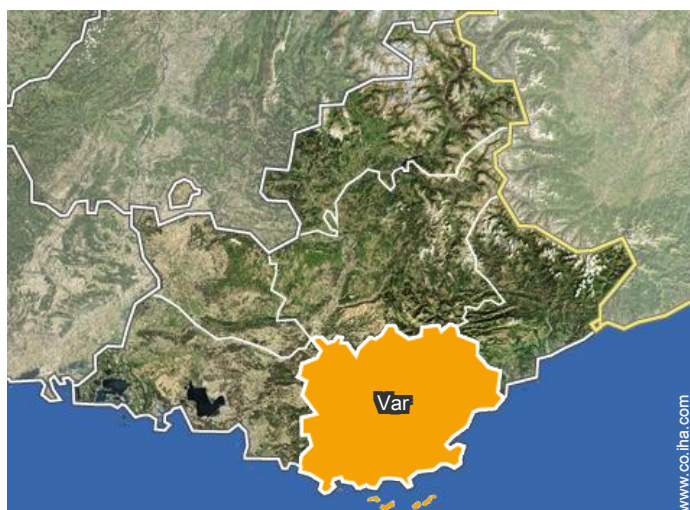

Localización & acceso



Coordenadas GPS en grados, minutos, segundos: Latitud 43°8'37.07"N - Longitud 5°45'39.8"E (Alojamiento)

Dirección

→ 101, allées des Bougainvillées
83150 Bandol

• Autopista (salida) Bandol

→ Bandol, Var, Provenza-Alpes-Costa Azul, Francia
→ Distancia : 4km
→ Tiempo : 10'

• Estación de tren Bandol

→ Bandol, Var, Provenza-Alpes-Costa Azul, Francia
→ Distancia : 1,5km
→ Tiempo : 5'

• Tolón : (17km)

Contacto

Idiomas hablados



Alquiler de vacaciones con Encanto
Bandol - Francia
"Leï Baguiès"

7

[Reservar](#)

Calendario de disponibilidades - a partir de : noviembre 2019

| Nov | V | S | D | L | M | Mi | J | V | S | D | L | M | Mi | J | V | S | D | L | M | Mi | J | V | S | | | | | | | |
|------|---|---|---|---|---|----|---|---|---|----|----|----|----|----|----|----|----|----|----|----|----|----|----|----|----|----|----|----|----|----|
| 2019 | 1 | 2 | 3 | 4 | 5 | 6 | 7 | 8 | 9 | 10 | 11 | 12 | 13 | 14 | 15 | 16 | 17 | 18 | 19 | 20 | 21 | 22 | 23 | 24 | 25 | 26 | 27 | 28 | 29 | 30 |
| | | | | | | | | | | | | | | | | - | - | - | - | - | - | - | - | - | - | - | - | - | - | |

| Dic | D | L | M | Mi | J | V | S | D | L | M | Mi | J | V | S | D | L | M | Mi | J | V | S | D | L | M | | | | | | | |
|------|---|---|---|----|---|---|---|---|---|----|----|----|----|----|----|----|----|----|----|----|----|----|----|----|----|----|----|----|----|----|----|
| 2019 | 1 | 2 | 3 | 4 | 5 | 6 | 7 | 8 | 9 | 10 | 11 | 12 | 13 | 14 | 15 | 16 | 17 | 18 | 19 | 20 | 21 | 22 | 23 | 24 | 25 | 26 | 27 | 28 | 29 | 30 | 31 |
| | - | - | - | - | - | - | - | - | - | - | - | - | - | - | - | - | - | - | - | - | - | - | - | - | - | - | - | - | - | - | |

| En | Mi | J | V | S | D | L | M | Mi | J | V | S | D | L | M | Mi | J | V | S | D | L | M | Mi | J | V | | | | | | | |
|------|----|---|---|---|---|---|---|----|---|----|----|----|----|----|----|----|----|----|----|----|----|----|----|----|----|----|----|----|----|----|----|
| 2020 | 1 | 2 | 3 | 4 | 5 | 6 | 7 | 8 | 9 | 10 | 11 | 12 | 13 | 14 | 15 | 16 | 17 | 18 | 19 | 20 | 21 | 22 | 23 | 24 | 25 | 26 | 27 | 28 | 29 | 30 | 31 |
| | - | - | - | - | - | - | - | - | - | - | - | - | - | - | - | - | - | - | - | - | - | - | - | - | - | - | - | - | - | - | |

| Feb | S | D | L | M | Mi | J | V | S | D | L | M | Mi | J | V | S | D | L | M | Mi | J | V | S | | | | | | | |
|------|---|---|---|---|----|---|---|---|---|----|----|----|----|----|----|----|----|----|----|----|----|----|----|----|----|----|----|----|----|
| 2020 | 1 | 2 | 3 | 4 | 5 | 6 | 7 | 8 | 9 | 10 | 11 | 12 | 13 | 14 | 15 | 16 | 17 | 18 | 19 | 20 | 21 | 22 | 23 | 24 | 25 | 26 | 27 | 28 | 29 |
| | - | - | - | - | - | - | - | - | - | - | - | - | - | - | - | - | - | - | - | - | - | - | - | - | - | - | - | - | - |

| Mar | D | L | M | Mi | J | V | S | D | L | M | Mi | J | V | S | D | L | M | Mi | J | V | S | D | L | M | | | | | | | |
|------|---|---|---|----|---|---|---|---|---|----|----|----|----|----|----|----|----|----|----|----|----|----|----|----|----|----|----|----|----|----|----|
| 2020 | 1 | 2 | 3 | 4 | 5 | 6 | 7 | 8 | 9 | 10 | 11 | 12 | 13 | 14 | 15 | 16 | 17 | 18 | 19 | 20 | 21 | 22 | 23 | 24 | 25 | 26 | 27 | 28 | 29 | 30 | 31 |
| | - | - | - | - | - | - | - | - | - | - | - | - | - | - | - | - | - | - | - | - | - | - | - | - | - | - | - | - | - | - | |

| Ab | Mi | J | V | S | D | L | M | Mi | J | V | S | D | L | M | Mi | J | V | S | D | L | M | Mi | J | | | | | | | |
|------|----|---|---|---|---|---|---|----|---|----|----|----|----|----|----|----|----|----|----|----|----|----|----|----|----|----|----|----|----|----|
| 2020 | 1 | 2 | 3 | 4 | 5 | 6 | 7 | 8 | 9 | 10 | 11 | 12 | 13 | 14 | 15 | 16 | 17 | 18 | 19 | 20 | 21 | 22 | 23 | 24 | 25 | 26 | 27 | 28 | 29 | 30 |
| | - | - | - | - | - | - | - | - | - | - | - | - | - | - | - | - | - | - | - | - | - | - | - | - | - | - | - | - | - | - |

| May | V | S | D | L | M | Mi | J | V | S | D | L | M | Mi | J | V | S | D | L | M | Mi | J | V | S | D | | | | | | | |
|------|---|---|---|---|---|----|---|---|---|----|----|----|----|----|----|----|----|----|----|----|----|----|----|----|----|----|----|----|----|----|----|
| 2020 | 1 | 2 | 3 | 4 | 5 | 6 | 7 | 8 | 9 | 10 | 11 | 12 | 13 | 14 | 15 | 16 | 17 | 18 | 19 | 20 | 21 | 22 | 23 | 24 | 25 | 26 | 27 | 28 | 29 | 30 | 31 |
| | - | - | - | - | - | - | - | - | - | - | - | - | - | - | - | - | - | - | - | - | - | - | - | - | - | - | - | - | - | - | |

| Jun | L | M | Mi | J | V | S | D | L | M | Mi | J | V | S | D | L | M | Mi | J | V | S | D | L | M | | | | | | | |
|------|---|---|----|---|---|---|---|---|---|----|----|----|----|----|----|----|----|----|----|----|----|----|----|----|----|----|----|----|----|----|
| 2020 | 1 | 2 | 3 | 4 | 5 | 6 | 7 | 8 | 9 | 10 | 11 | 12 | 13 | 14 | 15 | 16 | 17 | 18 | 19 | 20 | 21 | 22 | 23 | 24 | 25 | 26 | 27 | 28 | 29 | 30 |
| | - | - | - | - | - | - | - | - | - | - | - | - | - | - | - | - | - | - | - | - | - | - | - | - | - | - | - | - | - | - |

| Jul | Mi | J | V | S | D | L | M | Mi | J | V | S | D | L | M | Mi | J | V | S | D | L | M | Mi | J | V | | | | | | | |
|------|----|---|---|---|---|---|---|----|---|----|----|----|----|----|----|----|----|----|----|----|----|----|----|----|----|----|----|----|----|----|----|
| 2020 | 1 | 2 | 3 | 4 | 5 | 6 | 7 | 8 | 9 | 10 | 11 | 12 | 13 | 14 | 15 | 16 | 17 | 18 | 19 | 20 | 21 | 22 | 23 | 24 | 25 | 26 | 27 | 28 | 29 | 30 | 31 |
| | - | - | - | - | - | - | - | - | - | - | - | - | - | - | - | - | - | - | - | - | - | - | - | - | - | - | - | - | - | - | |

| Ag | S | D | L | M | Mi | J | V | S | D | L | M | Mi | J | V | S | D | L | M | Mi | J | V | S | D | L | | | | | | | |
|------|---|---|---|---|----|---|---|---|---|----|----|----|----|----|----|----|----|----|----|----|----|----|----|----|----|----|----|----|----|----|----|
| 2020 | 1 | 2 | 3 | 4 | 5 | 6 | 7 | 8 | 9 | 10 | 11 | 12 | 13 | 14 | 15 | 16 | 17 | 18 | 19 | 20 | 21 | 22 | 23 | 24 | 25 | 26 | 27 | 28 | 29 | 30 | 31 |
| | - | - | - | - | - | - | - | - | - | - | - | - | - | - | - | - | - | - | - | - | - | - | - | - | - | - | - | - | - | - | |



Alquiler de vacaciones con Encanto
 Var - Provenza-Alpes-Costa Azul
"Leï Baguiès"

8

[Reservar](#)





Calendario de disponibilidades - a partir de : agosto 2020

| Sep | M | Mi | J | V | S | D | L | M | Mi | J | V | S | D | L | M | Mi | J | V | S | D | L | M | Mi | | | | | | | |
|------|---|----|---|---|---|---|---|---|----|----|----|----|----|----|----|----|----|----|----|----|----|----|----|----|----|----|----|----|----|----|
| 2020 | 1 | 2 | 3 | 4 | 5 | 6 | 7 | 8 | 9 | 10 | 11 | 12 | 13 | 14 | 15 | 16 | 17 | 18 | 19 | 20 | 21 | 22 | 23 | 24 | 25 | 26 | 27 | 28 | 29 | 30 |
| - | - | - | - | - | - | - | - | - | - | - | - | - | - | - | - | - | - | - | - | - | - | - | - | - | - | - | - | - | - | |

| Oct | J | V | S | D | L | M | Mi | J | V | S | D | L | M | Mi | J | V | S | D | L | M | Mi | J | V | S | | | | | | | |
|------|---|---|---|---|---|---|----|---|---|----|----|----|----|----|----|----|----|----|----|----|----|----|----|----|----|----|----|----|----|----|----|
| 2020 | 1 | 2 | 3 | 4 | 5 | 6 | 7 | 8 | 9 | 10 | 11 | 12 | 13 | 14 | 15 | 16 | 17 | 18 | 19 | 20 | 21 | 22 | 23 | 24 | 25 | 26 | 27 | 28 | 29 | 30 | 31 |
| - | - | - | - | - | - | - | - | - | - | - | - | - | - | - | - | - | - | - | - | - | - | - | - | - | - | - | - | - | - | - | |

[Mes : Siguiente >>](#)

Precios del alquiler - Casa Provenzal con Encanto - de 2 a 14 Persona(s)

| Precios | Noche | Fin de semana | Semana | 2 semanas | Mes |
|--|-------|---------------|----------------------------|----------------------------|-----|
|  Temporada Baja | - | - | 3377540Col\$* (Sábado) | - | - |
|  Temporada Media | - | - | 7430588Col\$* (Sábado) | - | - |
|  Temporada Alta | - | - | 12159144Col\$* (Sábado) | 22291764Col\$* (Sábado) | - |
|  Fiestas especiales | - | - | 7430588Col\$* (Sábado) | - | - |
|  Periodo de promoción | - | - | 8443850Col\$* (Sábado) | - | - |

(Día de llegada)

[Reservar](#)



cuarto de estar



cuarto de estar



habitación



la casa



vista desde la casa



vista desde la casa

Condiciones de reservas

• Reserva

- Pago en el momento de reservar : 50% del importe del alquiler
- Pago del saldo : 1 mes antes de la estancia
- Fianza requerida : 1013262Col\$*

• Alquiler

- Gastos incluidos
- Impuesto de estancias incluido
- Forfait limpieza suplementario : 270203Col\$*

► Reservar

► Contactar al propietario

Modalidades de pago aceptadas

- Cheque bancario • Cheque del banco

Contacte directamente con los propietarios

www.co.ih.com

N° del anuncio

23315

>> Reservar <<

Contacto

Idiomas
hablados



* Tasa de conversión a título informativo : 100€ = 110\$ = 91£ = 337754Col\$

N° del anuncio 23315

www.co.ih.com

