

# Alquiler de vacaciones con Encanto

## Costa de la Luz

### "CHALET TRAFALGAR"

Casa, Chalet, Villa en primera línea de la Playa. Sobre un pequeño acantilado al borde del mar, con una bajada privada a la playa. Espectaculares vistas al mar.

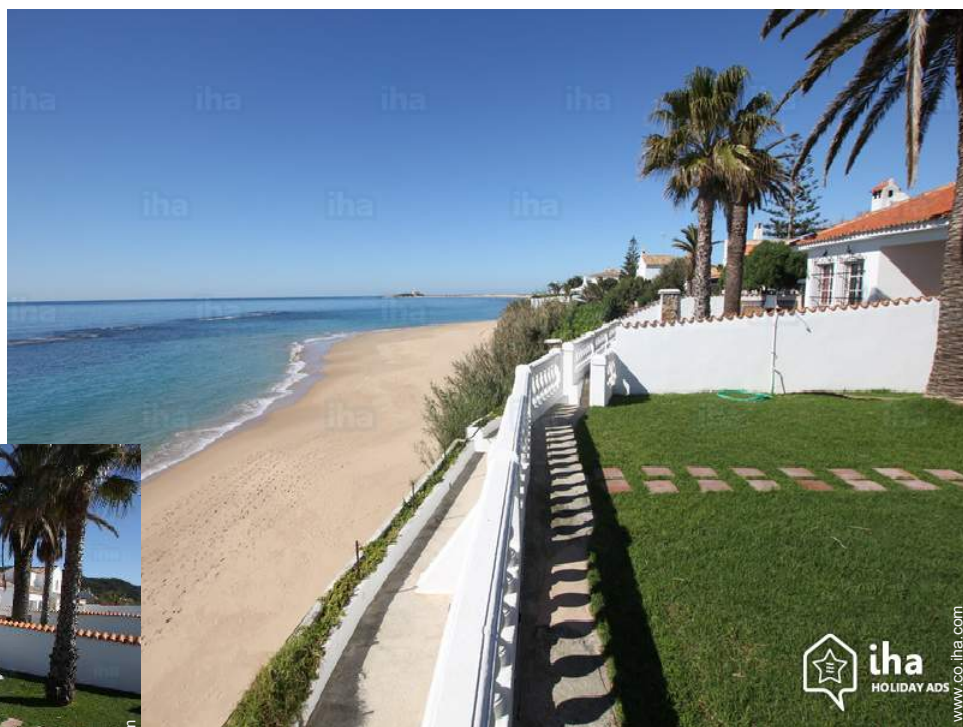

Naturismo

**Chalet con Encanto**, individual, a ras del suelo, entrada particular, en un(a) Propiedad con Encanto

Marco : exclusivo, paradisíaco

Capacidad : **de 2 a 8 persona(s)**  
Dormitorio(s) : 4

Los Caños de Meca - Provincia de Cádiz - Andalucía  
España

Nº del anuncio 11668

[www.co.ihacom](http://www.co.ihacom)



## Alquiler de vacaciones con Encanto



Chalet con Encanto, individual, a ras del suelo, entrada particular, en un(a) Propiedad con Encanto

- Ideal para todo público, familia
- Vista : panorámica, despejada, mar/océano, jardín/parque, puesta del sol excepcional, nocturna centellante
- Marco : exclusivo, paradisíaco

" Magnífico chalet situado en primera línea de Playa sobre un pequeño acantilado al borde del mar, con una bajada privada a la playa desde el jardín. Espectaculares vistas al mar desde los grandísimos ventanales, el dormitorio principal, el salón con chimenea, la terraza-comedor y el jardín junto al mar. Jardín privado de 300 m2 sobre el mar desde donde podrán tomar el sol y contemplar preciosas puestas de sol. Gran barbacoa de obra y mobiliario de jardín. El chalet ha sido TOTALMENTE REFORMADO ESTE AÑO. Grandísimos ventanales para tener aún mejores vistas, nueva cocina de diseño totalmente equipada. Le hemos dado un estilo más moderno y hemos mejorando las calidades y la comodidad. Su ubicación única junto al mar en un entorno privilegiado en la playa de Caños de Meca, unido a la calidad de las instalaciones le hará pasar unas vacaciones inolvidables. Ideal para familias con niños, parejas, grupos de amigos y los amantes de la naturaleza. "

## Los extras

- Parqueo :  
Aparcamiento no cubierto : 1 en el terreno.
- instalaciones de bebé :  
Comedor de bebé

Privilegios :  
Acceso directo playa

## Medios Ambientes y localización



Mar



Equitación



Pesca

" Los Caños de Meca es una pequeña zona de vacaciones con una localización única y privilegiada al estar situada entre el Parque Natural y preciosas playas de arena fina. Esta es una de las pocas zonas de la Costa española que todavía permanecen virgen y sin excesivas construcciones, respetando la Naturaleza y su entorno de gran encanto. En Caños encontrarán playas de dunas y calas protegidas del viento. En época estival hay bastante ambiente para el disfrute de todos, sobre todo a la puesta del sol, no dejen de ir a La Jaima o el Restaurante el Pirata, tienen unas vistas espectaculares. Los chiringuitos de la playa también son muy recomendables, durante todo el día. Otro gran atractivo de Caños es el Parque Natural de la Breña y Marismas de Barbate. Hay muchos senderos para hacer caminando o en bici, las vistas son sorprendentes. Los Caños de Meca tienen algo que enamora, quien los visita una vez no deja de volver. "

### Ocio

- Actividades de ocio a menos de 20 Km / 12 millas :

Baño, buceo, submarinismo, surf, windsurf, vela, kitesurf, canyoning, golf, centro de equitación, camino para pasear, sendero costero/forestal, caminata, escalada, escalada de rocas, cometa, paracaidismo ascendente, parapente, excursión en barco, paseo a caballo, mini golf, pesca, pesca con caña, pesca submarina

- Encuadramiento :

Escuela de buceo, escuela de equitación

- Zonas atractivas y relajación :

Bar, discoteca, restaurante, parque y jardín, parque marino, reserva natural, sitio histórico, tienda de artesanía, bodega y degustación de vino, hipódromo, baños naturales

### Medio Ambiente

- Sitio :

Mar/océano <50m  
Playa de arena <50m  
Playa nudista <50m  
Cala <50m  
Piscina pública 10km  
Recorrido de golf 9 hoyos 15km  
Recorrido de golf 18 hoyos 15km  
Anuncio de windsurf >50km  
Spot de surf <50m  
Base náutica 7,5km  
Cascada 1km  
Acantilado 50m  
Puerto deportivo 7,5km  
Vía ferrata 40km

- Comodidades :

Centro del pueblo 100m  
Parada/estación de guagua 1,5km  
Alquiler de bici/MTB 50m  
Alquiler de carro 15km  
Alquiler de barco 7,5km  
Alquiler de equipo de buceo 7,5km  
Panadería 100m  
Pequeños comercios 100m  
Supermercado 7,5km  
Comercios de lujo y de marcas 40km  
Peluquería 7,5km  
Cibercafé 200m  
Correos 7,5km  
Banco 7,5km  
Cajero automático 7,5km  
Farmacia 200m  
Doctor 7,5km  
Hospital 40km



vista desde el jardín/parque



área de jardín



vista sobre el mar

## Interior

- **Capacidad de alojamiento :**

de 2 a 8 persona(s)

- **Superficie habitable :**

100m<sup>2</sup>

- **Disposición interior :**

4 dormitorio(s), área de descanso, 2 cuarto de baño, salón 15m<sup>2</sup>, cocina independiente, comedor, rincón chimenea, lavadero

- **litera-cama(s) :**

2 cama de matrimonio, 4 camas gemelas sencilla, 1 cuna

- **Confort :**

Chimenea, T.V., enchufe antena t.v., cable/satélite, armario empotrado, calefacción eléctrica, ventanal, cortinas, persianas enrollables

- **Electrodomésticos :**

Vajilla/cubiertos, utensilios de cocina, cafetera, cafetera eléctrica, hervidor eléctrico, tostador, exprimidor, placa eléctrica, microondas, campana extractora, nevera, congelador, lavavajilla, lavadora, plancha, tabla de planchar

## Exterior

- **Superficie terreno :**

500m<sup>2</sup>

- **Instalación exterior :**

Terraza cubierta 14m<sup>2</sup>, balcón > 50m<sup>2</sup>, solárium 200m<sup>2</sup>, mirador

- **Marco exterior :**

Jardín 300m<sup>2</sup>, jardín paisajístico 300m<sup>2</sup>, césped 300m<sup>2</sup>, huerta

- **Instalaciones exteriores :**

Parrilla, mesa(s) de jardín, silla(s) de jardín, área de jardín, 2 reposera(s), ducha exterior



cocina

## Servicios

- **Colada :**

Sábanas, Toallas, Manta(s), Edredón(es), Almohada(s)

- **Casa :**

Limpieza inicial, Servicio de mantenimiento jardín/piscina (6 X / por semana)

## Informaciones prácticas

- **Informaciones prácticas**

Niños bienvenidos

Animales aceptados

Cobertura teléfono móvil, transporte personal recomendado

Agua : caliente/fría, agua no potable



vista desde el salón

Album de fotos - 1



área de jardín



vista desde el jardín/parque



vista sobre el mar



vista desde el salón



cocina

Album de fotos - 2



vista desde la cocina



habitación principal



habitación



cuarto de baño



habitación principal



cuarto de baño



comedor



vista mar



vista sobre el mar

Album de fotos - 3

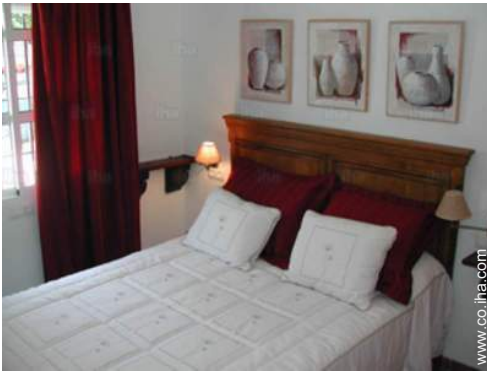

habitación



vista sobre la apuesta del sol



salón



cuarto de baño



Verano



Otoño



Invierno



Primavera



Instalaciones de ocio

### Localización



### Localización & acceso

" Los Caños de Meca es una zona costera de la provincia de Cádiz, en el Sur de Andalucía, en la Costa de la Luz. Situación estratégica para visitar los numerosos atractivos de la provincia de Cádiz al estar a mitad de camino entre Cádiz y Tarifa. Los aeropuertos más cercanos: Jerez, Málaga y Sevilla. "

 **Coordenadas GPS en grados, minutos, segundos: Latitud 36°10'58"N - Longitud 6°0'13"O (Alojamiento)**

#### Dirección

→ Avd. Trafalgar  
11159 Los Caños de Meca

#### • Aeropuerto Jerez

→ Jerez de la Frontera, Provincia de Cádiz, Andalucía, España  
→ Distancia : 60km  
→ Tiempo : 1h

#### • Aeropuerto Málaga Costa del Sol

→ Málaga, Provincia de Málaga, Andalucía, España  
→ Distancia : 135km  
→ Tiempo : 2h

#### • Autopista (salida) Verjer de la frontera

→ Vejer de la Frontera, Provincia de Cádiz, Andalucía, España  
→ Distancia : 15km  
→ Tiempo : 10'

#### • Tarifa : (40km)

• Conil de la Frontera : (14km)

• Jerez de la Frontera : (50km)

### Contacto

Idiomas hablados



Alquiler de vacaciones con Encanto  
Costa de la Luz - España  
"CHALET TRAFALGAR"

Calendario de disponibilidades - a partir de : octubre 2019

Oct	M	Mi	J	V	S	D	L	M	Mi	J	V	S	D	L	M	Mi	J	V	S	D	L	M	Mi	J	V	S	D	L	M	Mi	J
2019	1	2	3	4	5	6	7	8	9	10	11	12	13	14	15	16	17	18	19	20	21	22	23	24	25	26	27	28	29	30	31
															-	-	-	-	-	-	-	-	-	-	-	-	-	-	-	-	-

Nov	V	S	D	L	M	Mi	J	V	S	D	L	M	Mi	J	V	S	D	L	M	Mi	J	V	S							
2019	1	2	3	4	5	6	7	8	9	10	11	12	13	14	15	16	17	18	19	20	21	22	23	24	25	26	27	28	29	30
	-	-	-	-	-	-	-	-	-	-	-	-	-	-	-	-	-	-	-	-	-	-	-	-	-	-	-	-	-	-

Dic	D	L	M	Mi	J	V	S	D	L	M	Mi	J	V	S	D	L	M	Mi	J	V	S	D	L	M							
2019	1	2	3	4	5	6	7	8	9	10	11	12	13	14	15	16	17	18	19	20	21	22	23	24	25	26	27	28	29	30	31
	-	-	-	-	-	-	-	-	-	-	-	-	-	-	-	-	-	-	-	-	-	-	-	-	-	-	-	-	-	-	

En	Mi	J	V	S	D	L	M	Mi	J	V	S	D	L	M	Mi	J	V	S	D	L	M	Mi	J	V							
2020	1	2	3	4	5	6	7	8	9	10	11	12	13	14	15	16	17	18	19	20	21	22	23	24	25	26	27	28	29	30	31
	-	-	-	-	-	-	-	-	-	-	-	-	-	-	-	-	-	-	-	-	-	-	-	-	-	-	-	-	-	-	

Feb	S	D	L	M	Mi	J	V	S	D	L	M	Mi	J	V	S	D	L	M	Mi	J	V	S							
2020	1	2	3	4	5	6	7	8	9	10	11	12	13	14	15	16	17	18	19	20	21	22	23	24	25	26	27	28	29
	-	-	-	-	-	-	-	-	-	-	-	-	-	-	-	-	-	-	-	-	-	-	-	-	-	-	-	-	-

Mar	D	L	M	Mi	J	V	S	D	L	M	Mi	J	V	S	D	L	M	Mi	J	V	S	D	L	M							
2020	1	2	3	4	5	6	7	8	9	10	11	12	13	14	15	16	17	18	19	20	21	22	23	24	25	26	27	28	29	30	31
	-	-	-	-	-	-	-	-	-	-	-	-	-	-	-	-	-	-	-	-	-	-	-	-	-	-	-	-	-	-	

Ab	Mi	J	V	S	D	L	M	Mi	J	V	S	D	L	M	Mi	J	V	S	D	L	M	Mi	J							
2020	1	2	3	4	5	6	7	8	9	10	11	12	13	14	15	16	17	18	19	20	21	22	23	24	25	26	27	28	29	30
	-	-	-	-	-	-	-	-	-	-	-	-	-	-	-	-	-	-	-	-	-	-	-	-	-	-	-	-	-	-

May	V	S	D	L	M	Mi	J	V	S	D	L	M	Mi	J	V	S	D	L	M	Mi	J	V	S	D							
2020	1	2	3	4	5	6	7	8	9	10	11	12	13	14	15	16	17	18	19	20	21	22	23	24	25	26	27	28	29	30	31
	-	-	-	-	-	-	-	-	-	-	-	-	-	-	-	-	-	-	-	-	-	-	-	-	-	-	-	-	-	-	

Jun	L	M	Mi	J	V	S	D	L	M	Mi	J	V	S	D	L	M	Mi	J	V	S	D	L	M							
2020	1	2	3	4	5	6	7	8	9	10	11	12	13	14	15	16	17	18	19	20	21	22	23	24	25	26	27	28	29	30
	-	-	-	-	-	-	-	-	-	-	-	-	-	-	-	-	-	-	-	-	-	-	-	-	-	-	-	-	-	-

Jul	Mi	J	V	S	D	L	M	Mi	J	V	S	D	L	M	Mi	J	V	S	D	L	M	Mi	J	V							
2020	1	2	3	4	5	6	7	8	9	10	11	12	13	14	15	16	17	18	19	20	21	22	23	24	25	26	27	28	29	30	31
	-	-	-	-	-	-	-	-	-	-	-	-	-	-	-	-	-	-	-	-	-	-	-	-	-	-	-	-	-	-	





Alquiler de vacaciones con Encanto  
 Provincia de Cádiz - Andalucía  
**"CHALET TRAFALGAR"**

9

[Reservar](#)

Calendario de disponibilidades - a partir de : julio 2020

Ag	S	D	L	M	Mi	J	V	S	D	L	M	Mi	J	V	S	D	L	M	Mi	J	V	S	D	L							
2020	1	2	3	4	5	6	7	8	9	10	11	12	13	14	15	16	17	18	19	20	21	22	23	24	25	26	27	28	29	30	31
	-	-	-	-	-	-	-	-	-	-	-	-	-	-	-	-	-	-	-	-	-	-	-	-	-	-	-	-	-	-	

Sep	M	Mi	J	V	S	D	L	M	Mi	J	V	S	D	L	M	Mi	J	V	S	D	L	M	Mi							
2020	1	2	3	4	5	6	7	8	9	10	11	12	13	14	15	16	17	18	19	20	21	22	23	24	25	26	27	28	29	30
	-	-	-	-	-	-	-	-	-	-	-	-	-	-	-	-	-	-	-	-	-	-	-	-	-	-	-	-	-	

Mes : [Siguiente >>](#)



área de jardín

vista desde el jardín/parque

Condiciones de reservas

• Reserva

→ Pago en el momento de reservar :  
 30% del importe del alquiler  
 → Pago del saldo :  
 a la recepción de las llaves

• Alquiler

→ Gastos incluidos

[▶ Reservar](#)

Modalidades de pago aceptadas

• Giro bancario • Efectivo

[▶ Contactar al propietario](#)

Contacte directamente con los propietarios

[www.co.iha.com](http://www.co.iha.com)  
 N° del anuncio  
 11668  
 >> [Reservar](#) <<

Contacto

Idiomas  
 hablados



N° del anuncio 11668

[www.co.iha.com](http://www.co.iha.com)

