

Alquiler de vacaciones con Encanto Ostende "Florivan"

En esta acogedora casita con todas las comodidades para hacerle sentir inmediatamente en casa! El propietario está a su disposición para preguntas personalmente!



Duplex con Encanto planta baja, entrada particular, en un(a) Casa con Encanto a ras del suelo

Marco : marino

Capacidad : de 1 a 5 persona(s)

Dormitorio(s) : 2

Pieza(s) : 3



Charmance ()
Amueblado de Turismo (3 estrellas)



Estancias temáticas
Descubrimiento de la naturaleza

Ostende - Flandes Occidental - Flandes

Bélgica

N° del anuncio 3231

www.co.ihha.com



>> ALQUILERES DE VACACIONES

DE PARTICULAR A PARTICULAR

Alquiler de vacaciones con Encanto



Duplex con Encanto planta baja, entrada particular, en un(a) Casa con Encanto a ras del suelo

- Ideal para todo público
- Vista : mar/océano, jardín/parque, ciudad, calle/avenida
- Marco : marino
- Exposición : Sureste

" Extras: tv digital y acceso a internet (wifi). Juegos de mesa y leer libros en varios idiomas. Cocina totalmente equipada con amenidades generosas y hasta hierbas. Servicio de té y café a su llegada. Lavadora a petición. Sin problemas de aparcamiento: aparcamiento coche delante o cerca de la casa. En el jardín mediterráneo con terraza cubierta disfrutará de un desayuno o una reunión social. La cabaña es acogedoras decoradas. Cuna gratuita y silla. Mascotas bienvenidas. Uso de ropa de cama y toallas (baño y cocina) están incluidos en el precio del alquiler. "

Los extras

- Parqueo :
Aparcamiento no cubierto
- instalaciones de bebé :
Comedor de bebé, orinal bebé

Medios Ambientes y localización



" Ostende (Oostende): una puerto ciudad con una gloriosa historia cinco hermosas playas: la playa del este, la pequeña playa, la playa grande, el Mariakerkestrand y el Raversijdestrand. Especialmente a los niños también son atendidos por. Para ellos hay un eventos especiales guía titulada ' Ostende Ahoi! Disponible en turismo Ostende. Puntos de interés. Se puede visitar en su propio usando la guía 'los 13 buena'. 1. histórico Museo la placa, 2. Casa de James Ensor, 3. Príncipe Charles Memorial, 4. el muro Atlántico, 5. Museo de Walraversijde, 6. Fuerte de Napoleón, 7. el japonés jardín, 8. los tres mástiles Mercator, 9. Museo de arte moderno, 10. Museo de Bellas Artes, 11. el Amandine (último arrastre de Islandia de Ostende), 12. Torre de San Pedro, 13. La iglesia de Pedro y Pablo con la tumba de la primera reina de Bélgica. Asegúrese de visitar los polders circundantes, el encantador pueblo de Stene y las ciudades de Veurne y Diksmuide. "

Ocio

- Actividades de ocio a menos de 20 Km / 12 millas :

Baño, submarinismo, windsurf, vela, kitesurf, golf, tenis, centro de equitación, camino para pasear, sendero costero/forestal, caminata, MTB (itinerario circuito), cometa, aeronáutica (terreno club), excursión en barco, paseo a caballo, mini golf, skate board (rampa), karting, juego de bolos, paintball, pesca, pesca con caña, terreno de petanca

- Zonas atractivas y relajación :

Restaurante, cine, parque y jardín, reserva natural, centro de exposición, galería de arte, sitio histórico, museo, teatro, festival, antigüedades y brocante, bodega y degustación de vino, casino, hipódromo, termas, centro de talasoterapia, sauna, baño turco, centro de rehabilitación, centro de belleza

Medio Ambiente

- Sitio :
Piscina climatizada 4km
Mar/océano 800m
Playa de arena
Playa nudista 7,5km
Cala 5km
Piscina pública 4km
Pista de tenis pública 2km
Recorrido de golf 9 hoyos 3km
Recorrido de golf 18 hoyos 10km

Anuncio de windsurf 3km
Bosque 25km
Puerto deportivo 4km

- Comodidades :

Parada/estación de guagua 200m
Tranvías 500m
Panadería 100m
Supermercado 100m
Banco 300m
Cajero automático 300m
Farmacia 200m
Hospital 3km



cocina



cuarto de estar



cocina independiente

Interior

- **Capacidad de alojamiento :**
de 1 a 5 persona(s) (4 adultos, 1 niño(s))
- **Superficie habitable :**
60m²
- **Disposición interior :**
3 pieza(s), 2 dormitorio(s), 1 cuarto de baño, 1 aseo, 1 WC, cuarto de estar 20m², cocina independiente, rincón comedor, veranda
- **litera-cama(s) :**
1 cama de matrimonio, 1 sofá cama 2 pers, 2 cama sencilla, 1 cuna, 1 posibilidad cama (s) suplementaria(s)
- **Confort :**
T.V., cadena de música, vídeo, lector DVD, juego de salón, colección de libros, colección de películas, cable/satélite, wifi, armario empotrado, secador de pelo, ducha hidromasaje, mosquitero de ventanas, calefacción central, cortinas, estores, doble vidriera, persianas enrollables, digicode, alarma fuego
- **Electrodomésticos :**
Vajilla/cubiertos, utensilios de cocina, cafetera, cafetera eléctrica, hervidor eléctrico, tostador, exprimidor, cocina de gas, horno, microondas, campana extractora, nevera, congelador, lavavajilla, lavadora, aspirador, plancha, tabla de planchar

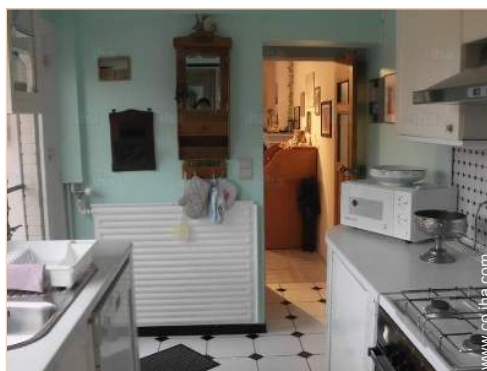

cocina independiente

Exterior

- **Superficie terreno :**
200m²
- **Instalación exterior :**
Terraza cubierta 20m², solárium 20m²
- **Marco exterior :**
Patio privado 30m², terreno cerrado 200m², jardín 30m²
- **Instalaciones exteriores :**
Mesa(s) de jardín, 4 silla(s) de jardín



cuarto de baño

Servicios

- **Colada :**
Sábanas suplemento (+33775Col\$*), Toallas, Ropa blanca, Toallas de playa, Manta(s), Edredón(es), Almohada(s)
- **Casa :**
Limpieza inicial suplemento (+168877Col\$*), Servicio de mantenimiento jardín/piscina, Parqueo

Informaciones prácticas

- **Informaciones prácticas**
Niños bienvenidos
Animales aceptados
Alquiler no fumador
Agua : caliente/fría
Tensión eléctrica : 220V / 60Hz
- **Admisión para personas discapacitadas**
Acondicionado para disminuidos : movilidad, visual, auditivo, mental

Plano de disposición



Album de fotos - 1



cuarto de estar



cocina

cocina independiente



cocina independiente

cuarto de baño

Album de fotos - 2



habitación



habitación



habitación



habitación



jardín



terracea cubierta

Album de fotos - 3



terraceza cubierta

jardin



la casa

aseo



actividades balnearias cercanas

reserva natural



actividades balnearias cercanas

[Estancias temáticas](#)

Descubrimiento de la naturaleza

[Galería de fotos de recuerdo - 1](#)



Ab 2017



Nov 2017



Nov 2017

Localización

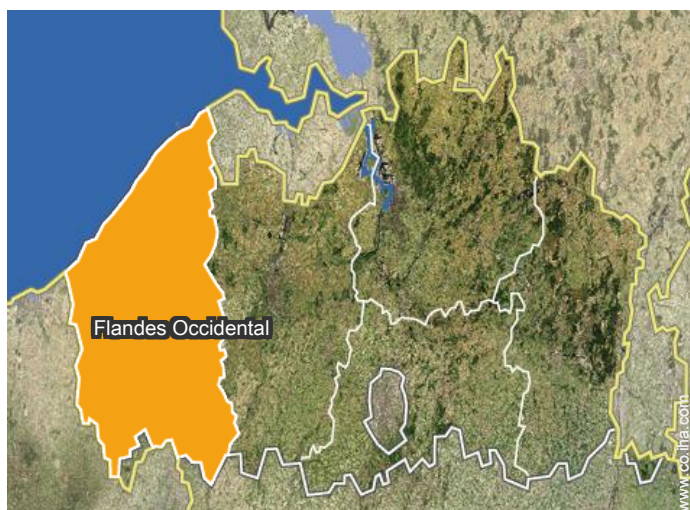

Localización & acceso

" La casa está situada en una zona residencial mejor y fácilmente con el transporte público. Sólo 10 minutos de la hermosa y amplia playa de arena. También Brujas, Ghent, Amberes y Bruselas son de muy fácil acceso en tren de Ostende. "

 **Coordenadas GPS en grados, minutos, segundos: Latitud 51°12'39"N - Longitud 2°52'57"E (Alojamiento)**

Dirección

→ Stokkellaan 175
8400 Ostende

● **Autopista (salida) A10**

→ Ostende, Flandes Occidental, Flandes, Bélgica

→ Distancia : 20m
→ Tiempo : 5'

● **Estación de tren Ostende**

→ Ostende, Flandes Occidental, Flandes, Bélgica

→ Distancia : 20m
→ Tiempo : 5'

● **Aeropuerto Ostende Bruges**

→ Ostende, Flandes Occidental, Flandes, Bélgica

→ Distancia : 800m

→ Tiempo : 5'

● **Brujas : (20km)**

Contacto

Idiomas hablados



Alquiler de vacaciones con Encanto Flandes Occidental - Ostende "Florivan"

11
[Reservar](#)

Calendario de disponibilidades - a partir de : abril 2019

Ab	L	M	Mi	J	V	S	D	L	M	Mi	J	V	S	D	L	M	Mi	J	V	S	D	L	M							
2019	1	2	3	4	5	6	7	8	9	10	11	12	13	14	15	16	17	18	19	20	21	22	23	24	25	26	27	28	29	30

May	Mi	J	V	S	D	L	M	Mi	J	V	S	D	L	M	Mi	J	V	S	D	L	M	Mi	J	V							
2019	1	2	3	4	5	6	7	8	9	10	11	12	13	14	15	16	17	18	19	20	21	22	23	24	25	26	27	28	29	30	31
	-	-	-	-	-	-	-	-	-	-	-	-	-	-	-	-	-	-	-	-	-	-	-	-	-	-	-	-	-	-	

Jun	S	D	L	M	Mi	J	V	S	D	L	M	Mi	J	V	S	D	L	M	Mi	J	V	S	D							
2019	1	2	3	4	5	6	7	8	9	10	11	12	13	14	15	16	17	18	19	20	21	22	23	24	25	26	27	28	29	30
	-	-	-	-	-	-	-	-	-	-	-	-	-	-	-	-	-	-	-	-	-	-	-	-	-	-	-	-	-	-

Jul	L	M	Mi	J	V	S	D	L	M	Mi	J	V	S	D	L	M	Mi	J	V	S	D	L	M	Mi							
2019	1	2	3	4	5	6	7	8	9	10	11	12	13	14	15	16	17	18	19	20	21	22	23	24	25	26	27	28	29	30	31
	-	-	-	-	-	-	-	-	-	-	-	-	-	-	-	-	-	-	-	-	-	-	-	-	-	-	-	-	-	-	

Ag	J	V	S	D	L	M	Mi	J	V	S	D	L	M	Mi	J	V	S	D	L	M	Mi	J	V	S							
2019	1	2	3	4	5	6	7	8	9	10	11	12	13	14	15	16	17	18	19	20	21	22	23	24	25	26	27	28	29	30	31
	-	-	-	-	-	-	-	-	-	-	-	-	-	-	-	-	-	-	-	-	-	-	-	-	-	-	-	-	-	-	

Sep	D	L	M	Mi	J	V	S	D	L	M	Mi	J	V	S	D	L	M	Mi	J	V	S	D	L							
2019	1	2	3	4	5	6	7	8	9	10	11	12	13	14	15	16	17	18	19	20	21	22	23	24	25	26	27	28	29	30
	-	-	-	-	-	-	-	-	-	-	-	-	-	-	-	-	-	-	-	-	-	-	-	-	-	-	-	-	-	-

Oct	M	Mi	J	V	S	D	L	M	Mi	J	V	S	D	L	M	Mi	J	V	S	D	L	M	Mi	J							
2019	1	2	3	4	5	6	7	8	9	10	11	12	13	14	15	16	17	18	19	20	21	22	23	24	25	26	27	28	29	30	31
	-	-	-	-	-	-	-	-	-	-	-	-	-	-	-	-	-	-	-	-	-	-	-	-	-	-	-	-	-	-	

Nov	V	S	D	L	M	Mi	J	V	S	D	L	M	Mi	J	V	S	D	L	M	Mi	J	V	S							
2019	1	2	3	4	5	6	7	8	9	10	11	12	13	14	15	16	17	18	19	20	21	22	23	24	25	26	27	28	29	30
	-	-	-	-	-	-	-	-	-	-	-	-	-	-	-	-	-	-	-	-	-	-	-	-	-	-	-	-	-	-

Dic	D	L	M	Mi	J	V	S	D	L	M	Mi	J	V	S	D	L	M	Mi	J	V	S	D	L	M							
2019	1	2	3	4	5	6	7	8	9	10	11	12	13	14	15	16	17	18	19	20	21	22	23	24	25	26	27	28	29	30	31
	-	-	-	-	-	-	-	-	-	-	-	-	-	-	-	-	-	-	-	-	-	-	-	-	-	-	-	-	-	-	

En	Mi	J	V	S	D	L	M	Mi	J	V	S	D	L	M	Mi	J	V	S	D	L	M	Mi	J	V							
2020	1	2	3	4	5	6	7	8	9	10	11	12	13	14	15	16	17	18	19	20	21	22	23	24	25	26	27	28	29	30	31
	-	-	-	-	-	-	-	-	-	-	-	-	-	-	-	-	-	-	-	-	-	-	-	-	-	-	-	-	-	-	

Reservado
 Temporada Media
 Temporada Alta
 Temporada Baja



Alquiler de vacaciones con Encanto Flandes - Bélgica "Florivan"

12
[Reservar](#)

Calendario de disponibilidades - a partir de : enero 2020

Feb	S	D	L	M	Mi	J	V	S	D	L	M	Mi	J	V	S	D	L	M	Mi	J	V	S	D	L	M	Mi	J	V	S
2020	1	2	3	4	5	6	7	8	9	10	11	12	13	14	15	16	17	18	19	20	21	22	23	24	25	26	27	28	29
-	-	-	-	-	-	-	-	-	-	-	-	-	-	-	-	-	-	-	-	-	-	-	-	-	-	-	-	-	-

Mar	D	L	M	Mi	J	V	S	D	L	M	Mi	J	V	S	D	L	M	Mi	J	V	S	D	L	M							
2020	1	2	3	4	5	6	7	8	9	10	11	12	13	14	15	16	17	18	19	20	21	22	23	24	25	26	27	28	29	30	31
-	-	-	-	-	-	-	-	-	-	-	-	-	-	-	-	-	-	-	-	-	-	-	-	-	-	-	-	-	-	-	

Reservado
 Temporada Media
 Temporada Alta
 Temporada Baja

[Mes : Siguiente >>](#)

Precios del alquiler - Duplex con Encanto - de 1 a 5 Persona(s)

Precios	Noche	Fin de semana	Semana	2 semanas	Mes
■ Temporada Baja	-	391795Col\$*	1134853Col\$*	-	-
■ Temporada Media	-	432325Col\$*	1323996Col\$*	-	-
■ Temporada Alta	-	-	1654995Col\$*	-	-

[Reservar](#)

Condiciones de reservas

• Reserva

- Pago en el momento de reservar : 50% del importe del alquiler
- Pago del saldo : a la recepción de las llaves
- Fianza requerida : 675508Col\$*

• Alquiler

- Gastos suplementarios
- Impuesto de estancias incluido
- Forfait limpieza suplementario : 168877Col\$*

[▶ Reservar](#)

[▶ Contactar al propietario](#)

Contacto

Idiomas hablados



Modalidades de pago aceptadas

- Giro bancario • Efectivo

Contacte directamente con los propietarios

www.co.iha.com
N° del anuncio
3231
[>> Reservar <<](#)

* Tasa de conversión a título informativo : 100€ = 116.85\$ = 89£ = 337754Col\$
N° del anuncio 3231

