

# Casa Rural Calheta "Malmsey"

Las cabañas son cuatro cabañas de un dormitorio que son parte de un complejo privado situado en la soleada costa sur de la isla de Madeira. Todas tienen una magnífica vista al océano Atlántico.



Casa Rural - Cottage, individual, a ras del suelo, entrada particular, en un(a) Propiedad privada

Marco : apaciguador

Capacidad : de 1 a 4 persona(s)  
Dormitorio(s) : 1

Calheta - Isla de Madeira

Madeira

Nº del anuncio 28339

www.co.iha.com



>> ALQUILERES DE VACACIONES

DE PARTICULAR A PARTICULAR

## Casa Rural



Casa Rural - Cottage, individual, a ras del suelo, entrada particular, en un(a) Propiedad privada

- Ideal para todo público
- Vista : mar/océano, jardín/parque, campos agrícolas, viñedos
- Marco : apaciguador

" Las cabañas ofrecen privacidad y tranquilidad y están rodeadas por hermosos jardines. Tienen el mismo tamaño y formato, que consiste en una espaciosa sala de estar y comedor. TV con varios canales de holandés, alemán e inglés. Las cabañas están equipadas con una estufa de leña. La cocina está equipada con una estufa eléctrica de cuatro quemadores, horno de grill, nevera, tostadora, hervidor y cafetera. El dormitorio tiene 2 camas individuales y un amplio armario. El baño es en suite con bañera/ducha. El entresuelo puede llegar por una escalera abierta, donde, si es necesario, puede alojar hasta 2 personas. En cada casa hay un cuarto de baño. Todas las cabañas tienen su propia terraza privada con mesa, sillas y tumbonas. Allí se limpian una vez por semana. Hay dos juegos de toallas por semana. Para los huéspedes más de una semana, se sustituirá la ropa de cama y toallas. Todas las cabañas están equipadas con conexión Wi-Fi gratuita. "

## Los extras

- Parqueo :  
Aparcamiento no cubierto : 1 en el terreno.
- instalaciones de bebé :  
Comedor de bebé, bañera bebé

## Medios Ambientes y localización



Mar



Pesca



Cultura

" La isla es famosa por su belleza natural y a menudo se llama el flotante jardín del Atlántico. Hay una gran variedad para visitar viveros jardines y orquídeas. Madeira tiene flores todo el año. Varios museos por ejemplo, dejar que la historia de origen volcánico, 14 millones hace años, para el aterrizaje del primer avión en Madeira. Hay muchas iglesias y capillas por toda la isla, con una arquitectura muy interesante y decoraciones. Porto Santo es de la hermana isla de Madeira. Totalmente diferente de Madeira sobre todo muy verde. Porto Santo tiene casi no hay vegetación y la costa sur tiene una playa hermosa de 9 km de largas y doradas. Tiene un encantador pequeño pueblo. También es posible a Porto Santo a visitar por un día. Madeira es un paraíso para los excursionistas. El sistema de riego pasa por canales artificiales llamados levadas, éstos tienen una longitud total de 2150 km. En su mayor parte, son las rutas de senderismo por las levadas. Es una excelente forma de ver la hermosa campiña de Madeira. Hay caminatas fáciles, medio y difíciles hacerlo. También se pueden hacer excursiones en barco, ballena y delfín manchado. Hay escuelas de buceo, montar a caballo establos y campos de golf. Parapente y pesca también son posibles aquí. "

### Ocio

- Actividades de ocio a menos de 20 Km / 12 millas :

Baño, buceo, submarinismo, buceo con escafandra, surf, windsurf, vela, canyoning, tenis, squash, camino para pasear, sendero costero/forestal, caminata, parapente, excursión en barco, pesca, pesca de altura

- Encuadramiento :

Escuela de buceo

- Zonas atractivas y relajación :

Bar, restaurante, parque y jardín, centro de exposición, galería de arte, centro de rehabilitación, centro de belleza

### Medio Ambiente

- Sitio :

Mar/océano 2km  
Playa de arena 2km  
Playa de guijarro 2km  
Pista de tenis pública 4km  
Recorrido de golf 18 hoyos 40km  
Bosque 1km  
Cadena montañosa 2km  
Puerto deportivo 2km

- Comodidades :

Centro del pueblo 100m

Alquiler de carro 2km  
Alquiler de barco 2km  
Panadería 100m  
Pequeños comercios 2km  
Supermercado 100m  
Peluquería 2km  
Correos 2km  
Banco 1km  
Cajero automático 1km  
Farmacia 1km  
Doctor 100m  
Enfermera 100m  
Hospital 2km



instalación interior



vista mar



habitación

## Interior

- **Capacidad de alojamiento :**

de 1 a 4 persona(s)

- **Superficie habitable :**

60m<sup>2</sup>

- **Disposición interior :**

1 dormitorio(s), 1 cuarto de baño, 1 aseo, 1 WC, cocina americana, rincón comedor, entresuelo

- **litera-cama(s) :**

2 cama sencilla, 1 cuna, 2 posibilidad cama (s) suplementaria(s)

- **Confort :**

T.V., juego de salón, colección de libros, cable/satélite, wifi, ropero, secador de pelo, ventilador suplementario, calefacción eléctrica, estufa de madera, cortinas, estores, doble vidriera

- **Electrodomésticos :**

Vajilla/cubiertos, utensilios de cocina, cafetera eléctrica, hervidor eléctrico, tostador, exprimidor, cocina eléctrica, hornillo, campana extractora, nevera

## Exterior

- **Marco exterior :**

Jardín

- **Instalaciones exteriores :**

Parrilla, mesa(s) de jardín, 4 silla(s) de jardín, sombrilla, 2 reposera(s)



entresuelo

## Servicios

- **Colada :**

Sábanas, Toallas, Ropa blanca, Toallas de playa, Manta(s), Edredón(es), Almohada(s)

- **Casa :**

Limpieza, Limpieza inicial, Parqueo

## Informaciones prácticas

- **Informaciones prácticas**

Niños bienvenidos

Animales aceptados bajo condiciones (informarse con el propietario)

Alquiler no fumador, cobertura teléfono móvil, transporte personal recomendado

Agua : caliente/fría

Tensión eléctrica : 220V / 60Hz

Corriente eléctrica : red (eléctrica)



entresuelo

Album de fotos - 1



vista mar



instalación interior



habitación



entresuelo



entresuelo

Album de fotos - 2



instalación interior



instalación interior

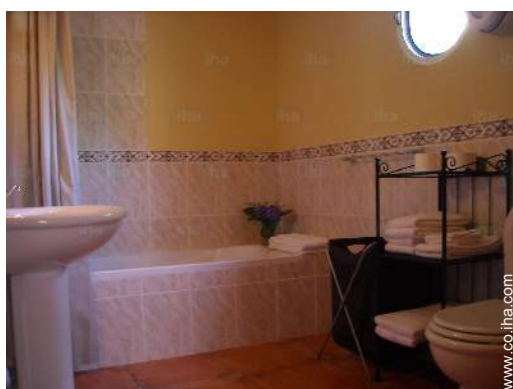

cuarto de baño



vista desde la casa



entresuelo



Vista



camino para pasear



cerca

Album de fotos - 3



cerca



cerca



caminata



caminata



caminata



cerca



cerca



cerca

### Ruta de acceso



### Localización & acceso

" Madeira es desde hace mucho tiempo un lugar muy popular de vacaciones para amantes de la naturaleza. Los turistas vuelven con regularidad. La isla tiene un clima agradable todo el año, especialmente flores y prácticamente ningún delito, lo que es uno de los lugares más seguros en la tierra, donde todavía se puede caminar alrededor. El pueblo es también conocido debido a la enorme variación en peces capturados a lo largo de esta costa. "



Coordenadas GPS en grados, minutos, segundos: Latitud 32°44'4"N - Longitud 17°11'6"O ([Alojamiento](#))

#### Dirección

→ Impasse de Belém 2  
Estreito da Calheta  
9370 Calheta

#### • Aeropuerto Madeira Funchal

→ Funchal, Isla de Madeira, Madeira  
→ Distancia : 52km

• Funchal : (40km)

### Contacto

Idiomas  
hablados



Localización





Calendario de disponibilidades - a partir de : diciembre 2017

Dic	V	S	D	L	M	Mi	J	V	S	D	L	M	Mi	J	V	S	D	L	M	Mi	J	V	S	D							
2017	1	2	3	4	5	6	7	8	9	10	11	12	13	14	15	16	17	18	19	20	21	22	23	24	25	26	27	28	29	30	31

En	L	M	Mi	J	V	S	D	L	M	Mi	J	V	S	D	L	M	Mi	J	V	S	D	L	M	Mi							
2018	1	2	3	4	5	6	7	8	9	10	11	12	13	14	15	16	17	18	19	20	21	22	23	24	25	26	27	28	29	30	31

Feb	J	V	S	D	L	M	Mi	J	V	S	D	L	M	Mi	J	V	S	D	L	M	Mi									
2018	1	2	3	4	5	6	7	8	9	10	11	12	13	14	15	16	17	18	19	20	21	22	23	24	25	26	27	28		

Mar	J	V	S	D	L	M	Mi	J	V	S	D	L	M	Mi	J	V	S	D	L	M	Mi	J	V	S							
2018	1	2	3	4	5	6	7	8	9	10	11	12	13	14	15	16	17	18	19	20	21	22	23	24	25	26	27	28	29	30	31

Ab	D	L	M	Mi	J	V	S	D	L	M	Mi	J	V	S	D	L	M	Mi	J	V	S	D	L								
2018	1	2	3	4	5	6	7	8	9	10	11	12	13	14	15	16	17	18	19	20	21	22	23	24	25	26	27	28	29	30	

May	M	Mi	J	V	S	D	L	M	Mi	J	V	S	D	L	M	Mi	J	V	S	D	L	M	Mi	J							
2018	1	2	3	4	5	6	7	8	9	10	11	12	13	14	15	16	17	18	19	20	21	22	23	24	25	26	27	28	29	30	31

Jun	V	S	D	L	M	Mi	J	V	S	D	L	M	Mi	J	V	S	D	L	M	Mi	J	V	S								
2018	1	2	3	4	5	6	7	8	9	10	11	12	13	14	15	16	17	18	19	20	21	22	23	24	25	26	27	28	29	30	

Jul	D	L	M	Mi	J	V	S	D	L	M	Mi	J	V	S	D	L	M	Mi	J	V	S	D	L	M							
2018	1	2	3	4	5	6	7	8	9	10	11	12	13	14	15	16	17	18	19	20	21	22	23	24	25	26	27	28	29	30	31

Ag	Mi	J	V	S	D	L	M	Mi	J	V	S	D	L	M	Mi	J	V	S	D	L	M	Mi	J	V							
2018	1	2	3	4	5	6	7	8	9	10	11	12	13	14	15	16	17	18	19	20	21	22	23	24	25	26	27	28	29	30	31

Sep	S	D	L	M	Mi	J	V	S	D	L	M	Mi	J	V	S	D	L	M	Mi	J	V	S	D								
2018	1	2	3	4	5	6	7	8	9	10	11	12	13	14	15	16	17	18	19	20	21	22	23	24	25	26	27	28	29	30	

Reservado
  Temporada Alta
  Temporada Media

Calendario de disponibilidades - a partir de : septiembre 2018

Oct	L	M	Mi	J	V	S	D	L	M	Mi	J	V	S	D	L	M	Mi	J	V	S	D	L	M	Mi							
2018	1	2	3	4	5	6	7	8	9	10	11	12	13	14	15	16	17	18	19	20	21	22	23	24	25	26	27	28	29	30	31
	-	-	-	-	-	-	-	-	-	-	-	-	-	-	-	-	-	-	-	-	-	-	-	-	-	-	-	-	-		

Nov	J	V	S	D	L	M	Mi	J	V	S	D	L	M	Mi	J	V	S	D	L	M	Mi	J	V							
2018	1	2	3	4	5	6	7	8	9	10	11	12	13	14	15	16	17	18	19	20	21	22	23	24	25	26	27	28	29	30
	-	-	-	-	-	-	-	-	-	-	-	-	-	-	-	-	-	-	-	-	-	-	-	-	-	-	-	-	-	

Reservado Temporada Alta Temporada Media

[Mes : Siguiente >>](#)

Precios del alquiler - Casa Rural - Cottage - de 1 a 4 Persona(s)

Precios	Noche	Fin de semana	Semana	2 semanas	Mes
Temporada Media	211983Col\$* > 7	-	1483881Col\$*	-	-
Temporada Alta	229648Col\$* > 4	-	1607538Col\$*	-	-

> Mínimo Noche

[Reservar](#)

Condiciones de reservas

- Reserva
  - Pago en el momento de reservar : 50% del importe del alquiler
  - Pago del saldo : a la recepción de las llaves
- Alquiler
  - Gastos incluidos
  - Impuesto de estancias incluido
  - Forfait limpieza incluido

[▶ Reservar](#)

[▶ Contactar al propietario](#)

Modalidades de pago aceptadas

- Giro bancario • Efectivo

Contacte directamente con los propietarios

[www.co.ihacom](http://www.co.ihacom)  
N° del anuncio  
28339  
[>> Reservar <<](#)

Contacto

Idiomas hablados



\* Tasa de conversión a título informativo : 100€ = 117.29\$ = 89.59£ = 353305Col\$  
N° del anuncio 28339

[www.co.ihacom](http://www.co.ihacom)

