

Casa Rural Fornelo "Casinha de campo"

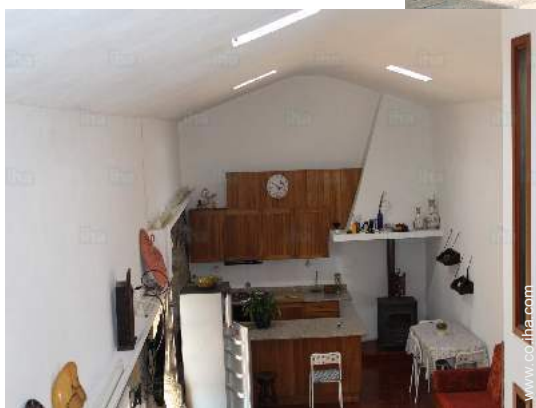

Casa Rural - Cottage, individual, de 1 planta, entrada particular, en un(a) Camino privado

Marco : campestre, apacible

Capacidad : de 2 a 5 persona(s)

Dormitorio(s) : 2

Pieza(s) : 5

Fornelo - Distrito de Oporto - Región del Norte (Portugal)
Portugal

N° del anuncio 21241

www.co.ih.com



>> ALQUILERES DE VACACIONES

DE PARTICULAR A PARTICULAR



Casa Rural



Casa Rural - Cottage, individual, de 1 planta, entrada particular, en un(a) Camino privado

- Ideal para familia, pareja con bebé
- Vista : mar/océano, campo, piscina, pueblo, puesta del sol excepcional
- Marco : campestre, apacible
- Exposición : Sur

Los extras

- Piscina :
Piscina privada, rectangular (largura 9m, anchura 4m), acceso por la escalera, acceso por escalera de mano
- Parqueo :
Aparcamiento no cubierto



General

Medios Ambientes y localización



Campo

Golf

Pesca

Cultura

Ocio

- Actividades de ocio a menos de 20 Km / 12 millas :

Baño, surf, windsurf, vela, tenis, pesca

Medio Ambiente

- Sitio :

Playa de arena 15km
Pista de tenis pública 15km
Recorrido de golf 9 hoyos 30km
Puerto deportivo 15km

- Comodidades :

Centro del pueblo



habitación



plano general



Interior

- **Capacidad de alojamiento :**
de 2 a 5 persona(s) (4 adultos, 1 niño(s))
- **Disposición interior :**
5 pieza(s), 2 dormitorio(s), 2 cuarto de baño, 1 aseo, 2 WC, cuarto de estar 15m², cocina independiente, comedor, rincón chimenea, sala de televisión, lavadero
- **litera-cama(s) :**
1 cama de matrimonio, 2 camas gemelas sencilla, 1 sofá cama 1 pers
- **Confort :**
Chimenea, T.V., cable/satélite, armario, ropero, secador de pelo, claraboya
- **Electrodomésticos :**
Vajilla/cubiertos, utensilios de cocina, cafetera eléctrica, cafetera express, tostador, exprimidor, parilla, cocina de gas, horno, microondas, campana extractora, nevera, congelador, lavadora, aspirador, plancha, tabla de planchar

Exterior

- **Instalación exterior :**
Terraza 18m², jardín cubierto
- **Marco exterior :**
Patio privado, terreno cerrado, jardín, huerto, huerta
- **Instalaciones exteriores :**
Parrilla, mesa(s) de jardín, silla(s) de jardín, cenador, sombrilla, reposera(s), hamaca(s)

Servicios

- **Colada :**
Sábanas, Toallas, Ropa blanca, Manta(s), Edredón(es), Almohada(s)
- **Casa :**
Servicio de mantenimiento jardín/piscina

Informaciones prácticas

- **Informaciones prácticas**
Niños bienvenidos
Animales aceptados
Presencia en el lugar : animales domésticos, animales de la granja
Agua : caliente/fría
Tensión eléctrica : 110-120V / 60Hz
Corriente eléctrica : generador individual

Album de fotos - 1



General



plano general



habitación



Localización

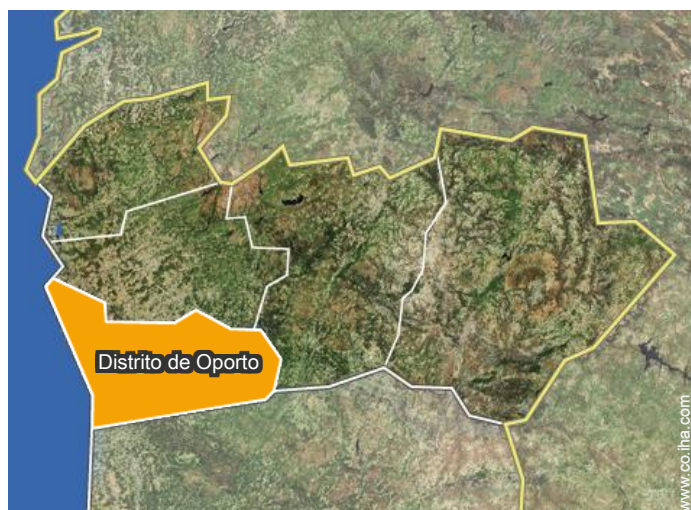

Localización & acceso



Coordenadas GPS en grados, minutos, segundos: Latitud 41°19'51"N - Longitud 8°38'48"O (Alojamiento)

Dirección

→ Rua do picoto nº212
4485 Fornelo

• Aeropuerto Porto Francisco Sá Carneiro

→ Oporto, Distrito de Oporto, Región del Norte (Portugal), Portugal
→ Distancia : 20km
→ Tiempo : 30'

• Autopista (salida) A28

→ Árvore, Distrito de Oporto, Región del Norte (Portugal), Portugal
→ Distancia : 10km
→ Tiempo : 15'

- Vila do Conde : (12km)
- Oporto : (22km)

Contacto

Idiomas
hablados



Casa Rural
Región del Norte (Portugal) - Portugal
"Casinha de campo"

Calendario de disponibilidades - a partir de : mayo 2019

May	Mi	J	V	S	D	L	M	Mi	J	V	S	D	L	M	Mi	J	V	S	D	L	M	Mi	J	V							
2019	1	2	3	4	5	6	7	8	9	10	11	12	13	14	15	16	17	18	19	20	21	22	23	24	25	26	27	28	29	30	31
																										-	-	-	-	-	-

Jun	S	D	L	M	Mi	J	V	S	D	L	M	Mi	J	V	S	D	L	M	Mi	J	V	S	D							
2019	1	2	3	4	5	6	7	8	9	10	11	12	13	14	15	16	17	18	19	20	21	22	23	24	25	26	27	28	29	30
	-	-	-	-	-	-	-	-	-	-	-	-	-	-	-	-	-	-	-	-	-	-	-	-	-	-	-	-	-	-

Jul	L	M	Mi	J	V	S	D	L	M	Mi	J	V	S	D	L	M	Mi	J	V	S	D	L	M	Mi							
2019	1	2	3	4	5	6	7	8	9	10	11	12	13	14	15	16	17	18	19	20	21	22	23	24	25	26	27	28	29	30	31
	-	-	-	-	-	-	-	-	-	-	-	-	-	-	-	-	-	-	-	-	-	-	-	-	-	-	-	-	-	-	

Ag	J	V	S	D	L	M	Mi	J	V	S	D	L	M	Mi	J	V	S	D	L	M	Mi	J	V	S							
2019	1	2	3	4	5	6	7	8	9	10	11	12	13	14	15	16	17	18	19	20	21	22	23	24	25	26	27	28	29	30	31
	-	-	-	-	-	-	-	-	-	-	-	-	-	-	-	-	-	-	-	-	-	-	-	-	-	-	-	-	-	-	

Sep	D	L	M	Mi	J	V	S	D	L	M	Mi	J	V	S	D	L	M	Mi	J	V	S	D	L							
2019	1	2	3	4	5	6	7	8	9	10	11	12	13	14	15	16	17	18	19	20	21	22	23	24	25	26	27	28	29	30
	-	-	-	-	-	-	-	-	-	-	-	-	-	-	-	-	-	-	-	-	-	-	-	-	-	-	-	-	-	-

Oct	M	Mi	J	V	S	D	L	M	Mi	J	V	S	D	L	M	Mi	J	V	S	D	L	M	Mi	J							
2019	1	2	3	4	5	6	7	8	9	10	11	12	13	14	15	16	17	18	19	20	21	22	23	24	25	26	27	28	29	30	31
	-	-	-	-	-	-	-	-	-	-	-	-	-	-	-	-	-	-	-	-	-	-	-	-	-	-	-	-	-	-	

Nov	V	S	D	L	M	Mi	J	V	S	D	L	M	Mi	J	V	S	D	L	M	Mi	J	V	S							
2019	1	2	3	4	5	6	7	8	9	10	11	12	13	14	15	16	17	18	19	20	21	22	23	24	25	26	27	28	29	30
	-	-	-	-	-	-	-	-	-	-	-	-	-	-	-	-	-	-	-	-	-	-	-	-	-	-	-	-	-	-

Dic	D	L	M	Mi	J	V	S	D	L	M	Mi	J	V	S	D	L	M	Mi	J	V	S	D	L	M							
2019	1	2	3	4	5	6	7	8	9	10	11	12	13	14	15	16	17	18	19	20	21	22	23	24	25	26	27	28	29	30	31
	-	-	-	-	-	-	-	-	-	-	-	-	-	-	-	-	-	-	-	-	-	-	-	-	-	-	-	-	-	-	

En	Mi	J	V	S	D	L	M	Mi	J	V	S	D	L	M	Mi	J	V	S	D	L	M	Mi	J	V							
2020	1	2	3	4	5	6	7	8	9	10	11	12	13	14	15	16	17	18	19	20	21	22	23	24	25	26	27	28	29	30	31
	-	-	-	-	-	-	-	-	-	-	-	-	-	-	-	-	-	-	-	-	-	-	-	-	-	-	-	-	-	-	

Feb	S	D	L	M	Mi	J	V	S	D	L	M	Mi	J	V	S	D	L	M	Mi	J	V	S							
2020	1	2	3	4	5	6	7	8	9	10	11	12	13	14	15	16	17	18	19	20	21	22	23	24	25	26	27	28	29
	-	-	-	-	-	-	-	-	-	-	-	-	-	-	-	-	-	-	-	-	-	-	-	-	-	-	-	-	-

 Reservado

Casa Rural
Fornelo - Portugal
"Casinha de campo"

7
[Reservar](#)

Calendario de disponibilidades - a partir de : febrero 2020

Mar	D	L	M	Mi	J	V	S	D	L	M	Mi	J	V	S	D	L	M	Mi	J	V	S	D	L	M							
2020	1	2	3	4	5	6	7	8	9	10	11	12	13	14	15	16	17	18	19	20	21	22	23	24	25	26	27	28	29	30	31
-	-	-	-	-	-	-	-	-	-	-	-	-	-	-	-	-	-	-	-	-	-	-	-	-	-	-	-	-	-	-	

Ab	Mi	J	V	S	D	L	M	Mi	J	V	S	D	L	M	Mi	J	V	S	D	L	M	Mi	J							
2020	1	2	3	4	5	6	7	8	9	10	11	12	13	14	15	16	17	18	19	20	21	22	23	24	25	26	27	28	29	30
-	-	-	-	-	-	-	-	-	-	-	-	-	-	-	-	-	-	-	-	-	-	-	-	-	-	-	-	-	-	

Reservado

[Mes : Siguiente >>](#)

Precios del alquiler - Casa Rural - Cottage - de 2 a 5 Persona(s)

Precios	Noche	Fin de semana	Semana	2 semanas	Mes
<input type="checkbox"/> Temporada Baja	270203Col\$* > 2	303979Col\$* (Viernes)	1857647Col\$*	3377540Col\$*	-
<input type="checkbox"/> Temporada Alta	270203Col\$* > 2	303979Col\$* (Viernes)	1857647Col\$*	3377540Col\$*	-

(Día de llegada) > Mínimo Noche

[Reservar](#)

Condiciones de reservas

- Reserva
 - Pago en el momento de reservar : 50% del importe del alquiler
 - Pago del saldo : a la recepción de las llaves
 - Fianza requerida
- Alquiler
 - Gastos incluidos
 - Impuesto de estancias incluido
 - Forfait limpieza incluido

[▶ Reservar](#)

[▶ Contactar al propietario](#)

Contacto

Idiomas hablados



Modalidades de pago aceptadas

- Giro bancario • Efectivo

Contacte directamente con los propietarios

www.co.ihha.com
N° del anuncio
21241
[>> Reservar <<](#)

* Tasa de conversión a título informativo : 100€ = 116.85\$ = 89£ = 337754Col\$
N° del anuncio 21241 www.co.ihha.com

