

# Casa Rural Ponta do Pargo Cottage

Casa da Tia Catraia - casa de campo encantadora con mar y vistas a la montaña



Casa Rural - Cottage, individual, de 2 plantas en un(a) Propiedad privada

Marco : calma, sereno

Capacidad : de 1 a 4 persona(s)  
Dormitorio(s) : 2

Ponta do Pargo - Isla de Madeira

Madeira

Nº del anuncio 72965

www.co.ihha.com



>> ALQUILERES DE VACACIONES

DE PARTICULAR A PARTICULAR

## Casa Rural



Casa Rural - Cottage, individual, de 2 plantas en un(a) Propiedad privada

- **Ideal para todo público**
- **Vista :** sin vecinos, campo, jardín/parque, campos agrícolas, puesta del sol excepcional
- **Marco :** calma, sereno

“Casa da Tia Catraia proporciona un espacio tranquilo y agradable para disfrutar de sus vacaciones. Ponta Pargo se encuentra en el borde de la costa oeste de Madeira y es famoso por el Festival Pero (Apple) y el faro situado sobre un alto acantilado con vistas al mar. La propiedad es una casa de dos dormitorios preparada para recibir a 4 personas y ofrece una cocina totalmente equipada.”

## Los extras

- **Parqueo :**  
Aparcamiento no cubierto : en la residencia.
- **instalaciones de bebé :**  
Comedor de bebé



vista sobre la puesta del sol

## Medios Ambientes y localización



Campo



Pesca

“ Esta parroquia tiene unos 1.145 habitantes y sus principales actividades económicas son la pesca, la agricultura y la ganadería. Situado en el extremo suroeste de la isla, el nombre está vinculado al hecho de que cuando los exploradores fueron el mundo de la costa, en el barco Severus de Afonso, pescaban en esta área un pez fabuloso tamaño similares a un 'pargo' (pargo). Por esta razón llamaron este Consejo Ponta do Pargo. La costa de Ponta do Pargo era demasiado peligroso para la navegación y para ello un faro fue construido en la cima de la roca (Ponta da Vigia), inaugurada el 05 de junio de 1922. Podemos visitar los terrenos colindantes al mirador y admirar las magníficas vistas sobre el océano Atlántico. Esta región se distingue del resto de Madeira, debido al tamaño de su terreno llano y ligeramente ondulado. ”

### Ocio

- **Actividades de ocio a menos de 20 Km / 12 millas :**

Baño, buceo, pesca

- **Zonas atractivas y relajación :**

Restaurante

### Medio Ambiente

- **Sitio :**

Playa de arena 20km  
Bosque

- **Comodidades :**

Panadería



parrilla



jardín



jardín

### Exterior

- **Instalación exterior :**  
Terraza, terraza cubierta
- **Marco exterior :**  
Patio privado, jardín
- **Instalaciones exteriores :**  
Parrilla, mesa(s) de jardín, silla(s) de jardín, sombrilla, reposera(s)

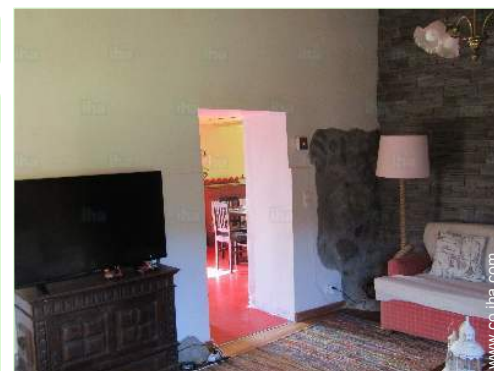

cuarto de estar

### Interior

- **Capacidad de alojamiento :**  
de 1 a 4 persona(s)
- **Disposición interior :**  
2 dormitorio(s), 1 cuarto de baño, 1 aseo, 1 WC, cuarto de estar, cocina independiente, comedor, sala de televisión
- **litera-cama(s) :**  
2 cama de matrimonio, 1 sofá cama 2 pers
- **Confort :**  
T.V., colección de libros, cable/satélite, wifi, armario empotrado, ropero, secador de pelo, calefacción eléctrica, cortinas, alarma robo
- **Electrodomésticos :**  
Vajilla/cubiertos, utensilios de cocina, cafetera eléctrica, cafetera express, hervidor eléctrico, tostador, cocina de gas, placa eléctrica, microondas, nevera, congelador, lavadora, plancha, tabla de planchar

### Servicios

- **Colada :**  
Sábanas (1 X / por semana), Toallas (1 X / por semana), Ropa blanca (1 X / por semana), Manta(s), Edredón(es), Almohada(s)
- **Casa :**  
Limpieza suplemento (1 X / por semana +35331Col\$\*)
- **Restauración :**  
Preparación comida local

### Informaciones prácticas

- **Informaciones prácticas**  
Niños bienvenidos  
Animales aceptados  
Transporte personal recomendado



fachada



Album de fotos - 1



vista sobre la puesta del sol



vista sobre la puesta del sol



jardín



parrilla



jardín



fachada



Album de fotos - 2



cuarto de estar



cuarto de estar



cuarto de estar



cuarto de estar



cuarto de estar



cuarto de estar



comedor



comedor

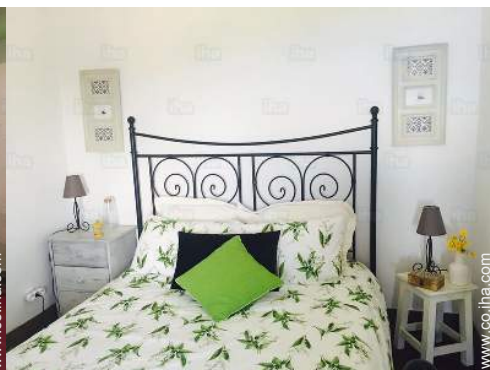

habitación



habitación

## Localización



## Localización & acceso

“ Ponta do Pargo es un territorio de forma de diamante en el borde occidental de la Isla Madeira. Desde sus acantilados de gran altura que se extiende hacia el interior a lo largo de los escarpes cortado por varios valles de los ríos a la Serra do Paul. El noroeste a la frontera del sudoeste frente al océano Atlántico, mientras que su frontera norte está limitada por su frontera con el municipio de Porto Moniz (Porto Moniz) y Fajã da Ovelha (dentro de la Municipalidad de Calheta. ”



Coordenadas GPS en grados, minutos, segundos: Latitud 32°49'18"N - Longitud 17°13'50"O ([Alojamiento](#))

### • Aeropuerto Madeira Funchal

→ Funchal, Isla de Madeira, Madeira  
→ Distancia : 60km

• Calheta : (19km)

## Contacto

Idiomas  
hablados



**Casa Rural**  
Isla de Madeira - Ponta do Pargo  
**Cottage**

7  
[Reservar](#)

Calendario de disponibilidades - a partir de : diciembre 2017

Dic	V	S	D	L	M	Mi	J	V	S	D	L	M	Mi	J	V	S	D	L	M	Mi	J	V	S	D							
2017	1	2	3	4	5	6	7	8	9	10	11	12	13	14	15	16	17	18	19	20	21	22	23	24	25	26	27	28	29	30	31

En	L	M	Mi	J	V	S	D	L	M	Mi	J	V	S	D	L	M	Mi	J	V	S	D	L	M	Mi							
2018	1	2	3	4	5	6	7	8	9	10	11	12	13	14	15	16	17	18	19	20	21	22	23	24	25	26	27	28	29	30	31
	-	-	-	-	-	-	-	-	-	-	-	-	-	-	-	-	-	-	-	-	-	-	-	-	-	-	-	-	-	-	

Feb	J	V	S	D	L	M	Mi	J	V	S	D	L	M	Mi	J	V	S	D	L	M	Mi							
2018	1	2	3	4	5	6	7	8	9	10	11	12	13	14	15	16	17	18	19	20	21	22	23	24	25	26	27	28
	-	-	-	-	-	-	-	-	-	-	-	-	-	-	-	-	-	-	-	-	-	-	-	-	-	-	-	-

Mar	J	V	S	D	L	M	Mi	J	V	S	D	L	M	Mi	J	V	S	D	L	M	Mi	J	V	S							
2018	1	2	3	4	5	6	7	8	9	10	11	12	13	14	15	16	17	18	19	20	21	22	23	24	25	26	27	28	29	30	31
	-	-	-	-	-	-	-	-	-	-	-	-	-	-	-	-	-	-	-	-	-	-	-	-	-	-	-	-	-	-	

Ab	D	L	M	Mi	J	V	S	D	L	M	Mi	J	V	S	D	L	M	Mi	J	V	S	D	L							
2018	1	2	3	4	5	6	7	8	9	10	11	12	13	14	15	16	17	18	19	20	21	22	23	24	25	26	27	28	29	30
	-	-	-	-	-	-	-	-	-	-	-	-	-	-	-	-	-	-	-	-	-	-	-	-	-	-	-	-	-	-

May	M	Mi	J	V	S	D	L	M	Mi	J	V	S	D	L	M	Mi	J	V	S	D	L	M	Mi	J							
2018	1	2	3	4	5	6	7	8	9	10	11	12	13	14	15	16	17	18	19	20	21	22	23	24	25	26	27	28	29	30	31
	-	-	-	-	-	-	-	-	-	-	-	-	-	-	-	-	-	-	-	-	-	-	-	-	-	-	-	-	-	-	

Jun	V	S	D	L	M	Mi	J	V	S	D	L	M	Mi	J	V	S	D	L	M	Mi	J	V	S							
2018	1	2	3	4	5	6	7	8	9	10	11	12	13	14	15	16	17	18	19	20	21	22	23	24	25	26	27	28	29	30
	-	-	-	-	-	-	-	-	-	-	-	-	-	-	-	-	-	-	-	-	-	-	-	-	-	-	-	-	-	-

Jul	D	L	M	Mi	J	V	S	D	L	M	Mi	J	V	S	D	L	M	Mi	J	V	S	D	L	M							
2018	1	2	3	4	5	6	7	8	9	10	11	12	13	14	15	16	17	18	19	20	21	22	23	24	25	26	27	28	29	30	31
	-	-	-	-	-	-	-	-	-	-	-	-	-	-	-	-	-	-	-	-	-	-	-	-	-	-	-	-	-	-	

Ag	Mi	J	V	S	D	L	M	Mi	J	V	S	D	L	M	Mi	J	V	S	D	L	M	Mi	J	V							
2018	1	2	3	4	5	6	7	8	9	10	11	12	13	14	15	16	17	18	19	20	21	22	23	24	25	26	27	28	29	30	31
	-	-	-	-	-	-	-	-	-	-	-	-	-	-	-	-	-	-	-	-	-	-	-	-	-	-	-	-	-	-	

Sep	S	D	L	M	Mi	J	V	S	D	L	M	Mi	J	V	S	D	L	M	Mi	J	V	S	D							
2018	1	2	3	4	5	6	7	8	9	10	11	12	13	14	15	16	17	18	19	20	21	22	23	24	25	26	27	28	29	30
	-	-	-	-	-	-	-	-	-	-	-	-	-	-	-	-	-	-	-	-	-	-	-	-	-	-	-	-	-	-

Temporada Baja

Casa Rural  
Isla de Madeira - Madeira  
Cottage

8  
[Reservar](#)

Calendario de disponibilidades - a partir de : septiembre 2018





Oct	L	M	Mi	J	V	S	D	L	M	Mi	J	V	S	D	L	M	Mi	J	V	S	D	L	M	Mi							
2018	1	2	3	4	5	6	7	8	9	10	11	12	13	14	15	16	17	18	19	20	21	22	23	24	25	26	27	28	29	30	31
	-	-	-	-	-	-	-	-	-	-	-	-	-	-	-	-	-	-	-	-	-	-	-	-	-	-	-	-	-	-	

Nov	J	V	S	D	L	M	Mi	J	V	S	D	L	M	Mi	J	V	S	D	L	M	Mi	J	V							
2018	1	2	3	4	5	6	7	8	9	10	11	12	13	14	15	16	17	18	19	20	21	22	23	24	25	26	27	28	29	30
	-	-	-	-	-	-	-	-	-	-	-	-	-	-	-	-	-	-	-	-	-	-	-	-	-	-	-	-	-	

 Temporada Baja

[Mes : Siguiente >>](#)

Precios del alquiler - Casa Rural - Cottage - de 1 a 4 Persona(s)

Precios	Noche	Fin de semana	Semana	2 semanas	Mes
 Temporada Baja	194318Col\$* > 3	-	1236568Col\$*	-	3533050Col\$*
 Temporada Media	211983Col\$*	-	1413220Col\$*	-	-
 Temporada Alta	247314Col\$*	-	1731195Col\$*	-	-
 Fiestas especiales	247314Col\$*	-	1731195Col\$*	-	-

> Mínimo Noche

[Reservar](#)

Condiciones de reservas

- Reserva  
→ Pago en el momento de reservar : 50% del importe del alquiler
- Alquiler  
→ Forfait limpieza incluido

Modalidades de pago aceptadas

- Giro bancario • PayPal • Efectivo

[▶ Reservar](#)

[▶ Contactar al propietario](#)

Contacte directamente con los propietarios

[www.co.ih.com](http://www.co.ih.com)  
N° del anuncio  
72965  
[>> Reservar <<](#)

Contacto

Idiomas  
hablados



\* Tasa de conversión a título informativo : 100€ = 117.29\$ = 89.59£ = 353305Col\$  
N° del anuncio 72965

[www.co.ih.com](http://www.co.ih.com)

