

Casa Rural Wenduine "Doornroosje"

Es un muy cómodo apartamento, completamente renovado y decorado artísticamente. A pesar de su céntrica ubicación es relajante tranquila. Se pueden ver el mar y la gente paseando, de compras.



Casa Rural - Apartamento en el 1º piso, entrada común, en un(a) Vivienda tradicional

Marco : marino, tranquilo

Capacidad : de 2 a 4 persona(s)

Dormitorio(s) : 1

Pieza(s) : 5

Wenduine - Flandes Occidental - Flandes

Bélgica

Reserva : +32 (0) 497 934003 (Bélgica)

www.co.ihha.com

Nº del anuncio 62985



Casa Rural



Casa Rural - Apartamento en el 1º piso, entrada común, en un(a) Vivienda tradicional

- Ideal para pareja, todo público
- Vista : panorámica, sin vecinos, piscina, pueblo, plaza, calle/avenida
- Marco : marino, tranquilo
- Exposición : Nordeste

" Principal y usted no necesita un coche y sin embargo usted puede explorar el área con tranvía y autobús que puedas justo en frente de la puerta. El tranvía te lleva en 2 direcciones, a De Panne (Ostende) o dirección Knokke. La parada de autobús a Brujas es portante frente de la puerta. A partir de Brujas u Ostende se puede visitar una parte de Flandes con trenes de Brujas. Brujas es una ciudad histórica que es definitivamente vale la pena visitar uno o más días, la ciudad es un museo al aire libre y tiene muchos museos. Como Gent es muy interesante para visitar o comercial. "

Los extras

Privilegios :
Acceso directo playa



cocina

Medios Ambientes y localización

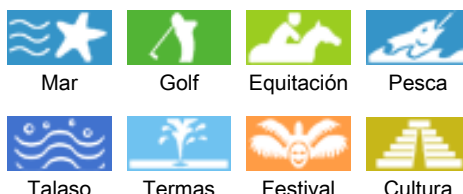

" Cercano: Playa, mar, dunas, bosques, muchas rutas en bicicleta, natación espacios de piscina (300 m.), equitación, escuelas de equitación, bicicleta de alquiler, deportes acuáticos, vela, sunparcs con su sauna a 2 km. Durante el verano numerosas actividades en Wenduine y De Haan. Puede obtener toda la información turística información "

Ocio

- Actividades de ocio a menos de 20 Km / 12 millas :

Baño, golf, tenis, squash, centro de equitación, camino para pasear, sendero costero/forestal, caminata, MTB (itinerario circuito), aeronáutica (terreno club), paseo en carro, paseo a caballo, mini golf, patines de rueda/patines en línea (circuito), skate board (rampa), juego de bolos, pesca, pesca con caña, terreno de petanca

- Zonas atractivas y relajación :

Bar, discoteca, restaurante, cine, parque y jardín, zoo/parque de animales, centro de exposición, galería de arte, sitio histórico, museo, teatro, festival, antigüedades y brocante, casino, hipódromo, termas, centro de talasoterapia, sauna, baño turco, centro de rehabilitación, centro de belleza, gimnasio, Granja biológica

Medio Ambiente

- Sitio :

Pista de patinaje 15km
Piscina climatizada 100m
Mar/océano 50m
Playa de arena 50m
Playa nudista 10km
Piscina pública 100m
Pista de tenis pública 1km
Recorrido de golf 18 hoyos 4km
Base aeronáutica 20km
Spot de surf 100m
Base náutica
Bosque 100m
Puerto deportivo

- Comodidades :

Centro del pueblo 100m
El centro
Parada/estación de guagua <50m
Tranvías <50m
Alquiler de bici/MTB 50m
Alquiler de moto/escúter
Alquiler de carro
Panadería
Catering

Pequeños comercios
Supermercado
Comercios de lujo y de marcas
Peluquería
Cibercafé
Correos
Banco
Cajero automático
Farmacia
Doctor
Hospital 4km



cocina



cocina



cuarto de estar

Interior

- **Capacidad de alojamiento :**
de 2 a 4 persona(s) (4 adultos)
- **Superficie habitable :**
65m²
- **Disposición interior :**
5 pieza(s), 1 dormitorio(s), área de descanso, aseo, 1 WC, cuarto de estar 35m², cocina independiente, rincón comedor, sala de televisión, área bar, loggia
- **litera-cama(s) :**
1 cama de matrimonio, 1 sofá cama 2 pers, 1 posibilidad cama(s) suplementaria(s)
- **Confort :**
T.V., salón cine, cadena de música, enchufe antena t.v., computadora, cable/satélite, acceso internet, acceso internet alta velocidad, wifi, armario, armario empotrado, ropero, radio-despertador, secador de pelo, radiador toallero, cortinas, doble vidriera, interfono, alarma fuego
- **Electrodomésticos :**
Vajilla/cubiertos, utensilios de cocina, cafetera express, hervidor eléctrico, tostador, aparato de la raclette, aparato de la fondue, parrilla, placa eléctrica, horno, microondas, freidora eléctrica, campana extractora, nevera, congelador, lavavajilla, lavadora, secadora, aspirador, plancha, tabla de planchar



cuarto de estar

Exterior

- **Instalación exterior :**
Balcón 6m², mirador
- **Marco exterior :**
Parque arbolado, madera, pinar, fuente
- **Instalaciones exteriores :**
Mesa(s) de jardín, 3 silla(s) de jardín



habitación

Servicios

- **Colada :**
Edredón(es), Almohada(s)
- **Casa :**
Limpieza inicial suplemento (+168877Col\$*)

Informaciones prácticas

- **Informaciones prácticas**
Animales no aceptados
Alquiler no fumador, cobertura teléfono móvil
Agua : caliente/fría
Corriente eléctrica : red (eléctrica)
- **Admisión para personas discapacitadas**
Acondicionado para disminuidos : auditivo

Album de fotos - 1



cocina



cocina

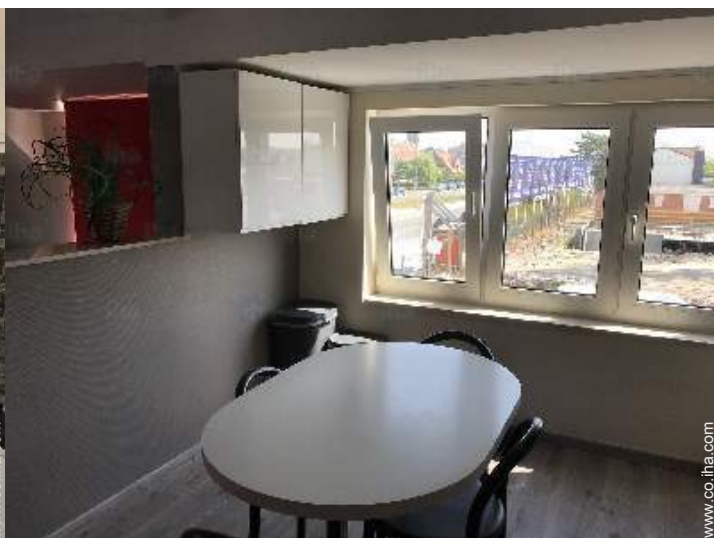

cocina



cuarto de estar



cuarto de estar

Album de fotos - 2



habitación



habitación



aseo



aseo



WC



Mar

Localización

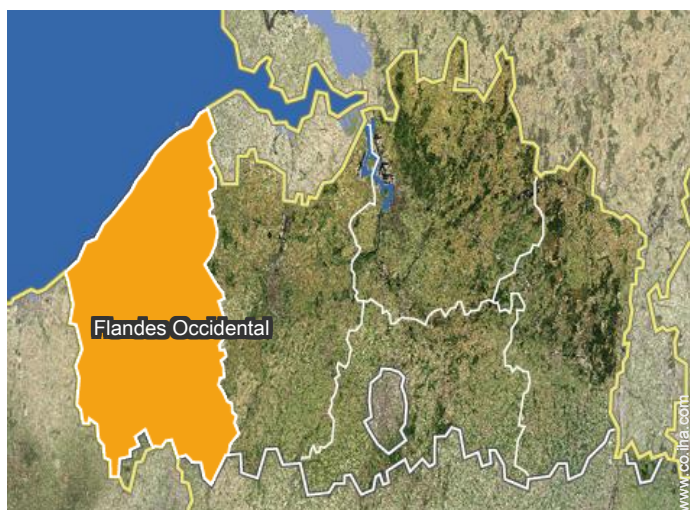

Localización & acceso

" Un lugar ideal con o sin un coche. Céntrica y tranquila. "



Coordenadas GPS en grados, minutos, segundos: Latitud 51°18'3"N - Longitud 3°4'44"E (Alojamiento)

Dirección

→ Leopold II-laan 2
appartement 0401
8420 Wenduine

● Estación de tren Ostende

→ Ostende, Flandes Occidental, Flandes, Bélgica
→ Distancia : 13km
→ Tiempo : 30'

● Autopista (salida) E40

→ Brujas, Flandes Occidental, Flandes, Bélgica
→ Distancia : 15km
→ Tiempo : 20'

● Estación de tren Blankenberge Station

→ Blankenberge, Flandes Occidental, Flandes, Bélgica
→ Distancia : 3km
→ Tiempo : 20'

- Brujas : (14km)
- De Haan : (4km)
- Ostende : (15km)

Contacto

Idiomas hablados



Calendario de disponibilidades - a partir de : noviembre 2018

Nov	J	V	S	D	L	M	Mi	J	V	S	D	L	M	Mi	J	V	S	D	L	M	Mi	J	V	S	D	L	M	Mi	J	V
2018	1	2	3	4	5	6	7	8	9	10	11	12	13	14	15	16	17	18	19	20	21	22	23	24	25	26	27	28	29	30

Dic	S	D	L	M	Mi	J	V	S	D	L	M	Mi	J	V	S	D	L	M	Mi	J	V	S	D	L							
2018	1	2	3	4	5	6	7	8	9	10	11	12	13	14	15	16	17	18	19	20	21	22	23	24	25	26	27	28	29	30	31
	-	-	-	-	-	-	-	-	-	-	-	-	-	-	-	-	-	-	-	-	-	-	-	-	-	-	-	-	-	-	

En	M	Mi	J	V	S	D	L	M	Mi	J	V	S	D	L	M	Mi	J	V	S	D	L	M	Mi	J							
2019	1	2	3	4	5	6	7	8	9	10	11	12	13	14	15	16	17	18	19	20	21	22	23	24	25	26	27	28	29	30	31
	-	-	-	-	-	-	-	-	-	-	-	-	-	-	-	-	-	-	-	-	-	-	-	-	-	-	-	-	-	-	

Feb	V	S	D	L	M	Mi	J	V	S	D	L	M	Mi	J	V	S	D	L	M	Mi	J								
2019	1	2	3	4	5	6	7	8	9	10	11	12	13	14	15	16	17	18	19	20	21	22	23	24	25	26	27	28	
	-	-	-	-	-	-	-	-	-	-	-	-	-	-	-	-	-	-	-	-	-	-	-	-	-	-	-	-	-

Mar	V	S	D	L	M	Mi	J	V	S	D	L	M	Mi	J	V	S	D	L	M	Mi	J	V	S	D							
2019	1	2	3	4	5	6	7	8	9	10	11	12	13	14	15	16	17	18	19	20	21	22	23	24	25	26	27	28	29	30	31
	-	-	-	-	-	-	-	-	-	-	-	-	-	-	-	-	-	-	-	-	-	-	-	-	-	-	-	-	-	-	

Ab	L	M	Mi	J	V	S	D	L	M	Mi	J	V	S	D	L	M	Mi	J	V	S	D	L	M							
2019	1	2	3	4	5	6	7	8	9	10	11	12	13	14	15	16	17	18	19	20	21	22	23	24	25	26	27	28	29	30
	-	-	-	-	-	-	-	-	-	-	-	-	-	-	-	-	-	-	-	-	-	-	-	-	-	-	-	-	-	-

May	Mi	J	V	S	D	L	M	Mi	J	V	S	D	L	M	Mi	J	V	S	D	L	M	Mi	J	V							
2019	1	2	3	4	5	6	7	8	9	10	11	12	13	14	15	16	17	18	19	20	21	22	23	24	25	26	27	28	29	30	31
	-	-	-	-	-	-	-	-	-	-	-	-	-	-	-	-	-	-	-	-	-	-	-	-	-	-	-	-	-	-	

Jun	S	D	L	M	Mi	J	V	S	D	L	M	Mi	J	V	S	D	L	M	Mi	J	V	S	D							
2019	1	2	3	4	5	6	7	8	9	10	11	12	13	14	15	16	17	18	19	20	21	22	23	24	25	26	27	28	29	30
	-	-	-	-	-	-	-	-	-	-	-	-	-	-	-	-	-	-	-	-	-	-	-	-	-	-	-	-	-	-

Jul	L	M	Mi	J	V	S	D	L	M	Mi	J	V	S	D	L	M	Mi	J	V	S	D	L	M	Mi							
2019	1	2	3	4	5	6	7	8	9	10	11	12	13	14	15	16	17	18	19	20	21	22	23	24	25	26	27	28	29	30	31
	-	-	-	-	-	-	-	-	-	-	-	-	-	-	-	-	-	-	-	-	-	-	-	-	-	-	-	-	-	-	

Ag	J	V	S	D	L	M	Mi	J	V	S	D	L	M	Mi	J	V	S	D	L	M	Mi	J	V	S							
2019	1	2	3	4	5	6	7	8	9	10	11	12	13	14	15	16	17	18	19	20	21	22	23	24	25	26	27	28	29	30	31
	-	-	-	-	-	-	-	-	-	-	-	-	-	-	-	-	-	-	-	-	-	-	-	-	-	-	-	-	-	-	

 Reservado

Calendario de disponibilidades - a partir de : agosto 2019

Sep	D	L	M	Mi	J	V	S	D	L	M	Mi	J	V	S	D	L	M	Mi	J	V	S	D	L	M	Mi	J	V	S	D	L
2019	1	2	3	4	5	6	7	8	9	10	11	12	13	14	15	16	17	18	19	20	21	22	23	24	25	26	27	28	29	30
-	-	-	-	-	-	-	-	-	-	-	-	-	-	-	-	-	-	-	-	-	-	-	-	-	-	-	-	-	-	-

Oct	M	Mi	J	V	S	D	L	M	Mi	J	V	S	D	L	M	Mi	J	V	S	D	L	M	Mi	J							
2019	1	2	3	4	5	6	7	8	9	10	11	12	13	14	15	16	17	18	19	20	21	22	23	24	25	26	27	28	29	30	31
-	-	-	-	-	-	-	-	-	-	-	-	-	-	-	-	-	-	-	-	-	-	-	-	-	-	-	-	-	-	-	

Reservado

[Mes : Siguiente >>](#)

Precios del alquiler - Casa Rural - Apartamento - de 2 a 4 Persona(s)

Precios	Noche	Fin de semana	Semana	2 semanas	Mes
<input type="checkbox"/> Temporada Media	-	-	1351016Col\$* (Sábado)	2533155Col\$* (Sábado)	-
<input type="checkbox"/> Temporada Alta	-	-	1688770Col\$* (Sábado)	3208663Col\$* (Sábado)	-
<input type="checkbox"/> Fiestas especiales	-	-	2060299Col\$* (Sábado)	3884171Col\$* (Sábado)	-
<input type="checkbox"/> Periodo de promoción	-	-	1519893Col\$* (Sábado)	-	-

(Día de llegada)

[Reservar](#)

Condiciones de reservas

- Reserva
→ Pago en el momento de reservar : 25% del importe del alquiler
→ Pago del saldo : a la recepción de las llaves
- Alquiler
→ Forfait limpieza suplementario : 168877Col\$*

[▶ Reservar](#)

[▶ Contactar al propietario](#)

Modalidades de pago aceptadas

- Giro bancario • Efectivo

Contacte directamente con los propietarios

www.co.ihh.com
N° del anuncio
62985
[>> Reservar <<](#)

Contacto

Idiomas hablados



* Tasa de conversión a título informativo : 100€ = 116.85\$ = 89£ = 337754Col\$
N° del anuncio 62985

www.co.ihh.com

